



GOBIERNO DEL ESTADO
DE OAXACA



RESULTADOS GENERALES

HOSPITAL DE LA NIÑEZ OAXAQUEÑA

El Hospital de la niñez Oaxaqueña otorga atención médica de alta especialidad pediátrica para atender las necesidades de la población de infantes y jóvenes menores de 18 años en el Estado de Oaxaca. Entre los servicios que se otorgaron se encuentra la atención en consulta externa, para lo cual se cuenta con 29 especialidades, de las cuales 19 son médicas y 10 quirúrgicas.

En el periodo comprendido de enero a septiembre de 2020, se brindaron 75,424 estudios de laboratorio y gabinete.

En el área de hospitalización durante los tres trimestres de 2020 se efectuaron 1,999 egresos hospitalarios y se aplicaron 900 quimioterapias.

Otro de los servicios de gran importancia es la atención en urgencias, contando con 12 espacios disponibles para proporcionar el servicio satisfactoriamente a los pacientes que ameriten hospitalización o críticamente enfermos enviados de todo el sistema de salud del Estado, y también pacientes que acuden en forma espontánea o enviados por médicos particulares, la cantidad de atenciones brindadas en el tercer trimestre de 2020, fue de 1,251 atenciones.

Laboratorio y Gabinete: se cuentan con un laboratorio clínico, con bacteriología, laboratorio de genética, y se efectúan estudios de histopatología. Durante el año se han efectuado 75,049 estudios de laboratorio clínico.

Cirugías y otros procedimientos 501; consulta externa especializada 5,997 y quimioterapias administradas 900, numero de atención medica fortalecida 1.

| CONCEPTO | EJERCICIO FISCAL 2020 | EJERCICIO FISCAL 2019 | CONCEPTO | EJERCICIO FISCAL 2020 | EJERCICIO FISCAL 2019 |
|--|-----------------------|-----------------------|--|-----------------------|-----------------------|
| ACTIVO | | | PASIVO | | |
| ACTIVO CIRCULANTE | | | PASIVO CIRCULANTE | | |
| EFFECTIVO Y EQUIVALENTES | 16,101,391 | 29,053,261 | CUENTAS POR PAGAR A CORTO PLAZO | 63,247,221 | 57,344,338 |
| DERECHOS A RECIBIR EFECTIVO O EQUIVALENTES | 79,413,943 | 65,669,032 | Total de PASIVO CIRCULANTE | 63,247,221 | 57,344,338 |
| DERECHOS A RECIBIR BIENES O SERVICIOS | 1,839,176 | 0 | PASIVO NO CIRCULANTE | | |
| Total de ACTIVO CIRCULANTE | 97,354,511 | 94,722,294 | CUENTAS POR PAGAR A LARGO PLAZO | 124,605 | 124,605 |
| ACTIVO NO CIRCULANTE | | | Total de PASIVO NO CIRCULANTE | 63,371,827 | 57,468,943 |
| BIENES INMUEBLES, INFRAESTRUCTURA Y CONSTRUCCIONES | 43,776,208 | 33,776,208 | TOTAL PASIVO | | |
| EN PROCESO | | | HACIENDA PÚBLICA/PATRIMONIO | | |
| BIENES MUEBLES | 36,515,575 | 36,103,654 | HACIENDA PÚBLICA/PATRIMONIO CONTRIBUIDO | | |
| DEPRECIACIÓN, DETERIORO Y ARMORTIZACIÓN ACUMULADA | -12,832,310 | -4,048,672 | DONACIONES DE CAPITAL | 329,063 | 320,564 |
| DE BIENES | | | ACTUALIZACIÓN DE LA HACIENDA PÚBLICA/PATRIMONIO | -9,013,982 | -9,013,982 |
| Total de ACTIVO NO CIRCULANTE | 67,459,472 | 65,831,190 | Total de HACIENDA PÚBLICA/PATRIMONIO CONTRIBUIDO | -8,684,920 | -8,693,419 |
| TOTAL DE ACTIVOS | 164,813,983 | 160,553,483 | HACIENDA PÚBLICA/PATRIMONIO GENERADO | | |
| | | | RESULTADOS DE EJERCICIO (AHORRO/DESAHORRO) | 0 | 0 |
| | | | REVALUOS | 80,445,488 | 99,689,607 |
| | | | Total de HACIENDA PÚBLICA/PATRIMONIO GENERADO | -2,511,907 | -2,511,907 |
| | | | RESULTADOS DE EJERCICIOS ANTERIORES | 77,933,581 | 77,177,700 |
| | | | TOTAL HACIENDA | 69,248,662 | 88,498,281 |
| | | | Resultados del Ejercicio (Ahorro/Desahorro) | 32,193,495 | 14,600,259 |
| | | | Total de Pasivo y Patrimonio/Hacienda Publica | 164,813,983 | 160,553,483 |



JEFE DEL DEPARTAMENTO DE RECURSOS FINANCIEROS Y MATERIALES

L.C.P. JUAN ESTEVA VALDIVIESO



SUBDIRECTOR ADMINISTRATIVO

L. C. P. FIDEL CABRERA VELÁSQUEZ

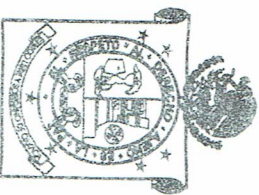

DE LA NIÑEZ OAXAQUEÑA

DR. ROBERTO SALVADOR LUNA CRUZ

DIRECTOR GENERAL

Gobierno del Estado de Oaxaca
 UR: 523 - HOSPITAL DE LA NIÑEZ OAXAQUENA
 Estado de Actividades
 Del 1° de enero al 30 de septiembre de 2020 y 2019
 (Pesos)



Gobierno del Estado

| CONCEPTO | EJERCICIO FISCAL 2020 | EJERCICIO FISCAL 2019 | CONCEPTO | EJERCICIO FISCAL 2020 | EJERCICIO FISCAL 2019 |
|--|-----------------------|-----------------------|--|-----------------------|-----------------------|
| INGRESOS Y OTROS BENEFICIOS | | | GASTOS Y OTRAS PÉRDIDAS | | |
| PARTICIPACIONES, APORTACIONES, CONVENIOS, INCENTIVOS DERIVADOS DE LA COLABORACION FISCAL, FONDOS DIS | 79,481,680 | 65,092,801 | TRANSFERENCIAS, ASIGNACIONES, SUBSIDIOS Y OTRAS AYUDAS | 44,103,753 | 46,443,870 |
| TRANSFERENCIAS, ASIGNACIONES, SUBSIDIOS Y SUBVENCIONES, Y PENSIONES Y JUBILACIONES | 79,481,680 | 65,092,801 | TRANSFERENCIAS INTERNAS Y ASIGNACIONES AL SECTOR PUBLICO | 44,103,753 | 46,443,870 |
| TOTAL DE INGRESOS Y OTROS BENEFICIOS | 79,481,680 | 65,092,801 | OTROS GASTOS Y PERDIDAS EXTRAORDINARIAS | 3,184,432 | 4,048,672 |
| | | | ESTIMACIONES, DEPRECIACIONES, DETERIOROS, OBSOLESCENCIA Y AMORTIZACIONES | 3,184,432 | 4,048,672 |
| | | | TOTAL DE GASTOS Y OTRAS PERDIDAS | 47,288,185 | 50,492,542 |
| | | | AHORRO NETO DEL EJERCICIO | 32,193,495 | 14,600,259 |

[Handwritten signature]

Jefe del Departamento de Recursos Financieros y Materiales

L.C.P. JUAN ESTEVA VALDIVIESO

[Handwritten signature]

Subdirector Administrativo

L. C. P. FIDEL CABRERA VELASQUEZ

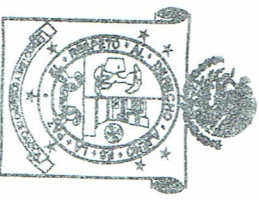

2016-2022

Responsabilidad del emisor

DR. ROBERTO SALVADOR LUNA CRUZ

| Concepto | Hacienda Pública/ Patrimonio | | Ajustes por Cambios de Valor | Total |
|--|------------------------------|---------------|------------------------------|-------------------|
| | Contribuido | Generado | | |
| | Ejerc. Ant. | Del Ejercicio | | |
| Patrimonio Neto Inicial Ajustado del Ejercicio | -8,967,257 | 0 | 0 | -8,967,257 |
| DONACIONES DE CAPITAL | 46,725 | 0 | 0 | 46,725 |
| ACTUALIZACIONES DEL PATRIMONIO | -9,013,982 | 0 | 0 | -9,013,982 |
| Variaciones de la Hacienda Pública / Patrimonio Neto del Ejercicio | 0 | 0 | 99,813,176 | 99,813,176 |
| REVALUOS | 0 | 0 | -2,511,907 | -2,511,907 |
| RESULTADOS DE EJERCICIOS ANTERIORES | 0 | 0 | 82,333,334 | 82,333,334 |
| RESULTADOS DEL EJERCICIO (AHORRO/ DESAHORRO) | 0 | 0 | 19,991,748 | 19,991,748 |
| Hacienda Pública / Patrimonio Neto Final del Ejercicio 2019 | -8,967,257 | 0 | 99,813,176 | 90,845,918 |
| Cambios en la Hacienda Pública / Patrimonio Neto del Ejercicio 2020 | -8,693,419 | 0 | 0 | -8,693,419 |
| DONACIONES DE CAPITAL | 320,564 | 0 | 0 | 320,564 |
| ACTUALIZACIONES DEL PATRIMONIO | -9,013,982 | 0 | 0 | -9,013,982 |
| Variaciones de la Hacienda Pública / Patrimonio Neto del Ejercicio | 0 | 0 | 86,975,081 | 86,975,081 |
| REVALUOS | 0 | 0 | -2,511,907 | -2,511,907 |
| RESULTADOS DE EJERCICIOS ANTERIORES | 0 | 0 | 99,689,607 | 99,689,607 |
| RESULTADOS DEL EJERCICIO (AHORRO/ DESAHORRO) | 0 | 0 | -10,202,619 | -10,202,619 |
| Saldo Neto en la Hacienda Pública / Patrimonio 2020 | -8,693,419 | 0 | 86,975,081 | 78,281,662 |

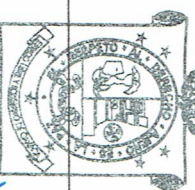

2016-2022

[Firma]
 Lugar y fecha de generación: Reyes Mantecón, Oaxaca: a 30 de SEPTIEMBRE de 2020
 Jefe del Departamento de Recursos Financieros y Materiales

L.C.P. JUAN ESTEVA VALDIVIESO

[Firma]
 Lugar y fecha de generación: Reyes Mantecón, Oaxaca: a 30 de SEPTIEMBRE de 2020
 Subdirector Administrativo

L. C. P. FIDEL CABRERA VELASQUEZ

[Firma]
 Responsabilidad del Emisor:
 DE LA NIÑEZ OAXAQUEÑA
 DIRECTOR GENERAL

DR. ROBERTO SALVADOR LUNA CRUZ

Cuenta de la Hacienda Pública Estatal 2020
 Gobierno del Estado de Oaxaca
 UR: 523 - HOSPITAL DE LA NIÑEZ OAXAQUEÑA
 Estado de Cambios en la Situación Financiera
 Del 1° de enero al 30 de septiembre de 2020 y 2019
 (Pesos)



Gobierno del Estado

| CONCEPTO | ORIGEN | APLICACIÓN | CONCEPTO | ORIGEN | APLICACIÓN |
|---|------------|------------|--|------------|------------|
| ACTIVO | 21,735,508 | 25,996,008 | PASIVO | 5,902,883 | 0 |
| ACTIVO CIRCULANTE | 12,951,870 | 15,594,087 | PASIVO CIRCULANTE | 5,902,883 | 0 |
| EFFECTIVO Y EQUIVALENTES | 12,951,870 | 0 | CUENTAS POR PAGAR A CORTO PLAZO | 5,902,883 | 0 |
| DERECHOS A RECIBIR EFFECTIVO O EQUIVALENTES | 0 | 13,744,911 | PASIVO NO CIRCULANTE | 0 | 0 |
| DERECHOS A RECIBIR BIENES O SERVICIOS | 0 | 1,839,176 | CUENTAS POR PAGAR A LARGO PLAZO | 0 | 0 |
| ACTIVO NO CIRCULANTE | 8,783,638 | 10,411,920 | HACIENDA PÚBLICA/PATRIMONIO | 8,499 | 19,244,118 |
| BIENES INMUEBLES, INFRAESTRUCTURA Y CONSTRUCCIONES EN PROCESO | 0 | 10,000,000 | HACIENDA PÚBLICA/PATRIMONIO CONTRIBUIDO | 8,499 | 0 |
| BIENES MUEBLES | 0 | 411,920 | DONACIONES DE CAPITAL | 8,499 | 0 |
| DEPRECIACIÓN, DETERIORO Y ARMORTIZACIÓN ACUMULADA DE BIENES | 8,783,638 | 0 | ACTUALIZACIÓN DE LA HACIENDA PÚBLICA/ PATRIMONIO | 0 | 0 |
| | | | HACIENDA PÚBLICA/PATRIMONIO GENERADO | 0 | 19,244,118 |
| | | | RESULTADOS DE EJERCICIO (AHORRO/ DESAHORRO) | 0 | 0 |
| | | | RESULTADOS DE EJERCICIOS ANTERIORES | 0 | 19,244,118 |
| | | | REVALUOS | 0 | 0 |
| | | | RESULTADOS DEL EJERCICIO (AHORRO/DESAHORRO) | 14,388,879 | 0 |
| | | | TOTALES | 20,300,261 | 19,244,118 |

JEFE DEL DEPARTAMENTO DE RECURSOS FINANCIEROS Y MATERIALES

L.C.P. JUAN ESTEVA VALDIVIESO

Lugar y fecha de generación: Reyes, Martecón, Oaxaca; a 30 de SEPTIEMBRE de 2019

SUBDIRECTOR ADMINISTRATIVO

L. C. P. FIDEL GABRERA VELÁSQUEZ

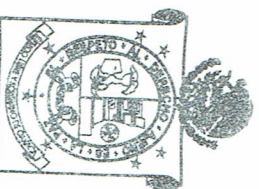

DIRECTOR GENERAL

OAXAQUEÑA DR. ROBERTO SALVADOR LUNA CRUZ



GOBIERNO DEL ESTADO
DE OAXACA



HNO
Hospital de la Niñez
Oaxaqueña

Estado de Flujos de Efectivo

| HOSPITAL DE LA NIÑEZ OAXAQUEÑA | | |
|---|--------------------|-------------------|
| DEL 1 de enero al 30 de septiembre 2020 y 2019 | | |
| Concepto | 2020 | 2019 |
| Flujos de Efectivo de las Actividades de Operación | | |
| Origen | 86,771,408 | 74,438,136 |
| Impuestos | 0 | 0 |
| Cuotas y Aportaciones de Seguridad Social | 0 | 0 |
| Contribuciones de Mejoras | 0 | 0 |
| Derechos | 0 | 0 |
| Productos | 0 | 0 |
| Aprovechamientos | 0 | 0 |
| Ingresos por Venta de Bienes y Prestación de Servicios | 0 | 0 |
| Participaciones, Aportaciones, Convenios, Incentivos Derivados de la Colaboración Fiscal y Fondos Distintos de Aportaciones | 0 | 0 |
| Transferencias, Asignaciones, Subsidios y Subvenciones, y Pensiones y Jubilaciones | 79,481,680 | 82,825,440 |
| Otros Orígenes de Operación | 7,289,728 | -8,387,304 |
| Aplicación | 60,609,923 | 68,649,950 |
| Servicios Personales | 0 | 0 |
| Materiales y Suministros | 0 | 0 |
| Servicios Generales | 0 | 0 |
| Transferencias Internas y Asignaciones al Sector Público | 44,103,753 | 83,633,042 |
| Transferencias al resto del Sector Público | 0 | 0 |
| Subsidios y Subvenciones | 0 | 0 |
| Ayudas Sociales | 0 | 0 |
| Pensiones y Jubilaciones | 0 | 0 |
| Transferencias a Fideicomisos, Mandatos y Contratos Análogos | 0 | 0 |
| Transferencias a la Seguridad Social | 0 | 0 |
| Donativos | 0 | 0 |
| Transferencias al Exterior | 0 | 0 |
| Participaciones | 0 | 0 |
| Aportaciones | 0 | 0 |
| Convenios | 0 | 0 |
| Otras Aplicaciones de Operación | 16,506,170 | -14,983,092 |
| Flujos Netos de Efectivo por Actividades de Operación | 26,161,485 | 5,788,186 |
| Flujos de Efectivo de las Actividades de Inversión | | |
| Origen | 0 | 0 |
| Bienes Inmuebles, Infraestructura y Construcciones en Proceso | 0 | 0 |
| Bienes Muebles | 0 | 0 |
| Otros Orígenes de Inversión | 0 | 0 |
| Aplicación | 20,000,000 | 7,652,472 |
| Bienes Inmuebles, Infraestructura y Construcciones en Proceso | 20,000,000 | 0 |
| Bienes Muebles | 0 | 7,652,472 |
| Otras Aplicaciones de Inversión | 0 | 0 |
| Flujos Netos de Efectivo por Actividades de Inversión | -20,000,000 | -7,652,472 |
| Flujo de Efectivo de las Actividades de Financiamiento | | |
| Origen | 0 | 0 |
| Endeudamiento Neto | 0 | 0 |
| Interno | 0 | 0 |
| Externo | 0 | 0 |
| Otros Orígenes de Financiamiento | 0 | 0 |
| Aplicación | 0 | 0 |
| Servicios de la Deuda | 0 | 0 |
| Interno | 0 | 0 |
| Externo | 0 | 0 |
| Otras Aplicaciones de Financiamiento | 0 | 0 |
| Flujos Netos de Efectivo por Actividades de Financiamiento | 0 | 0 |
| Incremento/Disminución Neta en el Efectivo y Equivalentes al Efectivo | 6,161,485 | -1,864,286 |
| Efectivo y Equivalentes al Efectivo al Inicio del Ejercicio | 9,939,906 | 11,804,192 |
| Efectivo y Equivalentes al Efectivo al Final del Ejercicio | 16,101,391 | 9,939,906 |

Bajo protesta de decir verdad declaramos que los Estados Financieros y Subsidiarios son razonablemente correctos y responsabilidad del emisor.

L.C.P. FIDEL CABRERA VELASQUEZ

SUBDIRECTOR ADMINISTRATIVO

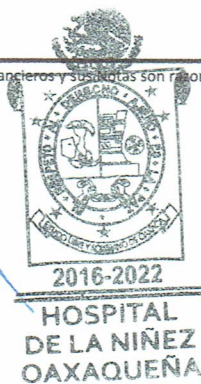

DR. ROBERTO SALVADOR LUNA CRUZ

DIRECTOR GENERAL

Tercer Informe Trimestral Enero - Septiembre del Ejercicio 2020*



| DESCRIPCION | SALDO INICIAL | PERIODO | ABONOS | SALDO FINAL | FLUJO |
|---|--------------------|--------------------|--------------------|--------------------|-------------------|
| ACTIVO | | | | | |
| ACTIVO CIRCULANTE | | | | | |
| EFFECTIVO Y EQUIVALENTES | 74,686,855 | 142,027,788 | 119,360,132 | 97,354,511 | 22,667,655 |
| DERECHOS A RECIBIR EFFECTIVO O EQUIVALENTES | 9,939,906 | 105,717,265 | 99,555,780 | 16,101,391 | 6,161,485 |
| DERECHOS A RECIBIR BIENES O SERVICIOS | 64,716,949 | 34,471,346 | 19,804,352 | 79,413,943 | 14,666,994 |
| ACTIVO NO CIRCULANTE | | | | | |
| BIENES INMUEBLES, INFRAESTRUCTURA Y CONSTRUCCIONES EN PROCESO | 59,684,321 | 1,839,176 | --- | 1,839,176 | 1,839,176 |
| BIENES MUEBLES | 33,776,208 | 60,959,583 | 50,000,000 | 67,459,472 | 7,775,151 |
| DEPRECIACIÓN, DETERIORO Y ARMORTIZACIÓN ACUMULADA DE BIENES | 36,103,654 | 959,583 | 547,663 | 43,776,208 | 10,000,000 |
| | -10,195,540 | --- | 2,636,769 | -12,832,310 | 411,920 |
| TOTAL ACTIVO | 134,371,177 | 202,987,371 | 172,544,564 | 164,813,983 | 30,442,807 |

[Signature]
 JEFE DEL DEPARTAMENTO DE RECURSOS FINANCIEROS Y MATERIALES

Lugar y fecha de generación: Reyes Manantlán, Oaxaca; a 30 de SEPTIEMBRE de 2020
 Bajo protesta de decir verdad declaramos que los estados financieros y sus Notas son razonablemente correctos y nuestra responsabilidad del emisor.

[Signature]
 SUBDIRECTOR ADMINISTRATIVO
 DE LA NIÑEZ OAXAQUENÑA
 DR. ROBERTO SALVADOR LUNA CRUZ

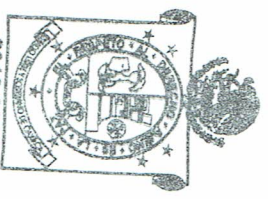

| DENOMINACIÓN DE LAS DEUDAS | MONEDA DE CONTRATACIÓN | INSTITUCION O PAÍS ACREEDOR | SALDO INICIAL DEL PERIODO | SALDO FINAL DEL PERIODO |
|--|------------------------|-----------------------------|---------------------------|-------------------------|
| DEUDA PÚBLICA | | | | |
| Corto Plazo | | | | |
| Deuda Interna | PESOS | MEXICO | 0 | 0 |
| Instituciones de Crédito | | | 0 | 0 |
| Títulos y Valores | | | 0 | 0 |
| Arrendamientos Financieros | | | 0 | 0 |
| Deuda Externa | | | | |
| Organismos Financieros Internacionales | | | 0 | 0 |
| Deuda Bilateral | | | 0 | 0 |
| Títulos y Valores | | | 0 | 0 |
| Arrendamientos Financieros | | | 0 | 0 |
| Subtotal a Corto Plazo | | | 0 | 0 |
| Largo Plazo | | | | |
| Deuda Interna | PESOS | MEXICO | 0 | 0 |
| Instituciones de Crédito | | | 0 | 0 |
| Títulos y Valores | | | 0 | 0 |
| Arrendamientos Financieros | | | 0 | 0 |
| Deuda Externa | | | | |
| Organismos Financieros Internacionales | | | 0 | 0 |
| Deuda Bilateral | | | 0 | 0 |
| Títulos y Valores | | | 0 | 0 |
| Arrendamientos Financieros | | | 0 | 0 |
| Subtotal a Largo Plazo | | | 0 | 0 |
| OTROS PASIVOS | | | | |
| OTROS | PESOS | MEXICO | 0 | 0 |
| SUBTOTAL OTROS PASIVOS | | | 0 | 0 |
| TOTAL DEUDA Y OTROS PASIVOS | | | 0 | 0 |



GOBIERNO DEL ESTADO
DE OAXACA

Oaxaca
JUNTOS CONSTRUIMOS EL CAMBIO



HNO
Hospital de la Niñez
Oaxaqueña

INFORMES SOBRE PASIVOS CONTINGENTES

NO APLICA



GOBIERNO DEL ESTADO
DE OAXACA



NOTAS A LOS ESTADOS FINANCIEROS

DEL 01 DE ENERO AL 30 SEPTIEMBRE DEL 2020
(PESOS)

Remito informe relacionado con la Información Financiera del Hospital de la Niñez Oaxaqueña del periodo de 01 de Enero al 30 de Septiembre del 2020.

NOTAS A DESGLOSE

I) NOTAS AL ESTADO DE SITUACION FINANCIERA.

El Estado de Situación Financiera tiene como propósito mostrar información relativa a los recursos y obligaciones de la Entidad.

ACTIVO

| CUENTAS | EJERCICIO 2020 | EJERCICIO 2019 |
|---|-----------------------|-----------------------|
| ACTIVO CIRCULANTE | | |
| Efectivo y Equivalentes | \$ 16,101,391 | 29,053,261 |
| Derechos a recibir efectivo o Equivalentes | 79,413,943 | 65,669,032 |
| Derechos a recibir bienes o servicios | 1,839,176 | 0 |
| Total de Activo Circulante | 97,354,510 | 94,722,293 |
| Bienes Inmuebles, Infraestructura y construcciones en proceso | 43,776,208 | 33,776,208 |
| Bienes Muebles | 36,515,575 | 36,103,654 |
| Depreciación, deterioro y amortización acumulada de bienes e intangibles. | 12,832,310 | -4,048,672 |
| Total de Activo No Circulante | 67,459,473 | 65,831,190 |
| TOTAL DE ACTIVOS | \$ 164,813,983 | \$ 160,553,483 |



ACTIVO CIRCULANTE

Efectivo y Equivalentes

El rubro de efectivo y equivalentes al 30 de Septiembre del ejercicio fiscal 2020, representa los recursos disponibles de la Entidad, para solventar los gastos durante el ejercicio en el rubro de Gastos de Operación para el buen funcionamiento de las actividades del Hospital de la Niñez Oaxaqueña, saldo que se refleja en las siguientes cuentas:

| CONCEPTO | EJERCICIO 2020 | EJERCICIO 2019 |
|----------------------|----------------|----------------|
| Fondos fijos de caja | 20,728 | 20,728 |
| Bancos | 16,080,663 | 29,032,533 |
| TOTAL | \$ 16,101,391 | \$ 29,053,261 |

Derechos a recibir Efectivo o Equivalentes

En el rubro de Derechos a recibir Efectivo y Equivalentes (Otros deudores diversos por cobrar a Corto Plazo) el saldo que se expresa en el Estado de Situación Financiera al 30 de Septiembre del 2020, corresponde a las provisiones por retenciones de nómina del tercer trimestre del 2020, entre otras, integrándose de la siguiente forma:

| CONCEPTO | EJERCICIO 2020 | EJERCICIO 2019 |
|------------------------|----------------|----------------|
| Gastos a comprobar | 4,588,929 | 4,588,929 |
| Subsidio al empleo | 1,059 | 1,059 |
| Provisiones a terceros | 21,215,361 | 17,834,783 |
| Otros deudores | 53,603,095 | 43,238,762 |
| Préstamos directos | 5,499 | 5,499 |
| TOTAL | \$ 79,413,943 | \$ 65,669,032 |

Subsidio al empleo, Impuestos Sobre Sueldos y Salarios (ISSS) contribuciones: IMSS; Seguro de Vida, personal administrativo, base confianza; seguro de vida MMS; IMSS, Cesantía y Vejez; y Crédito INFONAVIT.



GOBIERNO DEL ESTADO
DE OAXACA



ACTIVO NO CIRCULANTE

Está constituido por el conjunto de valores y derechos de realización o disponibilidad con un periodo de tiempo superior a un año.

Bienes Inmuebles

El rubro de Bienes Inmuebles al 30 de Septiembre del 2020 del Hospital de la Niñez Oaxaqueña, está integrado de la siguiente forma:

| CONCEPTO | EJERCICIO 2020 | EJERCICIO 2019 |
|-----------------------------|----------------|----------------|
| Terreno | 26,848,180 | 6,848,180 |
| Edificios No Habitacionales | 16,928,028 | 16,928,027 |
| Edificación no Habitacional | 0 | 10,000,000 |
| TOTAL | \$ 43,776,208 | \$ 33,776,207 |

Los Bienes Inmuebles muestran un incremento en terrenos por la adquisición del predio mismo que fue autorizado mediante un proyecto por la subsecretaria de planeación e inversión pública con número de oficio SF/SPIP/AOPI/0043/2020.

En cuanto al rubro Edificación no Habitacional presenta una disminución por la reclasificación del saldo que se realizó para registrar los bienes muebles que fueron adquiridos en el proceso de acreditación del Hospital, así como también los gastos y por mantenimiento de equipos se reclasificaron a la cuenta de resultados del ejercicio.



GOBIERNO DEL ESTADO
DE OAXACA



Bienes Muebles

Representa el valor total de los bienes muebles al 30 de Septiembre del 2020 del Hospital de la Niñez Oaxaqueña, y está integrado de la siguiente forma:

| CUENTAS | EJERCICIO 2020 | EJERCICIO 2019 |
|---|----------------------|----------------------|
| Muebles de Oficina y Estantería | 408,327 | 363,181 |
| Equipo de Cómputo y Tecnologías de la Información | 1,556,447 | 1,847,254 |
| Equipos y Aparatos Audiovisuales | 130,956 | 163,286 |
| Equipo Médico y de Laboratorio | 21,487,700 | 21,570,996 |
| Instrumental Médico y de Laboratorio | 6,653,535 | 6,737,153 |
| Automóviles y Camiones y equipos de trans | 2,285,940 | 2,285,940 |
| Maquinaria y Equipo Industrial | 258,860 | 139,534 |
| Equipo de Comunicación y de Telecomunicación | 81,362 | 81,362 |
| Herramientas y máquinas-herramienta | 3,301,727 | 2,547,275 |
| Otros Equipos | 350,721 | 367,673 |
| TOTAL | \$ 36,515,575 | \$ 36,103,654 |

Se visualiza un incremento en las cuentas de equipo de cómputo y tecnologías de la información, equipo médico y de laboratorio y maquinaria y equipo industrial esto con motivo de la reclasificación de la cuenta de instalaciones y equipamiento en construcciones, adquisición de bienes y donaciones realizadas por instituciones sin fines de lucro.

DEPRECIACION ACUMULADA DE BIENES MUEBLES

Representa el valor de la depreciación de bienes muebles de los años 2018, 2019 y 2020, \$ -12,832,310(doce millones ochocientos treinta y dos mil trescientos diez Pesos 00/100 M.N.) y está integrado de la siguiente manera:

| DESCRIPCION | ENERO-SEPTIEMBRE 2020 | ENERO-SEPTIEMBRE 2019 |
|--|-----------------------|-----------------------|
| Depreciación acumulada de bienes muebles | -12,832,310 | -4,048,672 |
| TOTAL | -12,832,310 | -4,048,672 |



GOBIERNO DEL ESTADO
DE OAXACA



El saldo del rubro de Activo No Circulante es de \$ 67,459,472 (sesenta y siete millones cuatrocientos cincuenta y nueve mil cuatrocientos setenta y dos pesos pesos 00/100 M.N.) al 30 de Septiembre del 2020.

PASIVO

El saldo de este rubro al 30 de Septiembre de 2020, asciende a la cantidad de \$ 63,371,827 (sesenta y tres millones trescientos setenta y un mil ochocientos veintisiete Pesos 00/100 M.N.), que corresponden a los compromisos de pagos adquiridos durante el Ejercicio Fiscal 2016 y 2018 con varios proveedores y prestadores de servicios por las adquisiciones de bienes y contratación de servicios por pagar a corto plazo, también este rubro se contemplan los montos de las provisiones de nóminas (retenciones de los trabajadores) correspondiente al mes de septiembre del 2020, detallándose de la siguiente forma:

PASIVO CIRCULANTE

El Pasivo Circulante al 30 de septiembre del 2020 del Hospital de la Niñez Oaxaqueña se encuentra integrado de la siguiente forma:

| CUENTAS | EJERCICIO 2020 | EJERCICIO 2019 |
|--|----------------------|----------------------|
| Deudas por adquisición de bienes y contratación de servicios por pagar a corto plazo | 39,188 | 39,188 |
| Contratista por obras en bienes de dominio público por pagar a corto plazo | 0 | 0 |
| Transferencias internas y asignaciones al sector publico | 34,836,664 | 32,857,165 |
| Retenciones de impuestos por pagar corto plazo | 1,193,114 | 1,032,439 |
| Retenciones del sistema de seguridad social por pagar a corto plazo | 77,375 | 106,563 |
| Otras retenciones y contribuciones por pagar a corto plazo | 10,343,458 | 10,324,031 |
| Ministraciones de fondos por pagar a corto plazo | 0 | 3,000,000 |
| Otras cuentas por pagar a corto plazo | 16,757,422 | 9,984,952 |
| TOTAL | \$ 63,247,221 | \$ 57,344,338 |



GOBIERNO DEL ESTADO
DE OAXACA



HNO
Hospital de la Niñez
Oaxaqueña

PASIVO NO CIRCULANTE

El Pasivo No Circulante al 30 de Septiembre del 2020 del Hospital de la Niñez Oaxaqueña está integrado de la siguiente forma:

| CUENTAS | EJERCICIO 2020 | EJERCICIO 2019 |
|--|----------------|----------------|
| Deudas por adquisición de bienes y contratación de servicios por pagar a largo plazo | 124,605 | 124,605 |
| TOTAL | \$ 124,605 | \$ 124,605 |

HACIENDA PÚBLICA/PATRIMONIO

| CUENTAS | EJERCICIO 2020 | EJERCICIO 2019 |
|--|----------------|----------------|
| HACIENDA PÚBLICA/PATRIMONIO GENERADO | | |
| Resultados de Ejercicio (ahorro/Desahorro) | 32,193,495 | 14,600,259 |
| Revalúos | -2,511,907 | -2,511,907 |
| Resultado de ejercicios Anteriores | 80,445,488 | 99,689,607 |
| Total, de Hacienda Pública/Patrimonio Generado | \$ 77,933,581 | \$ 97,177,700 |

La cuenta de Hacienda Pública/Patrimonio, refleja un saldo al 30 de septiembre del 2020, la cantidad de \$77,933,581 (Setenta y siete millones novecientos treinta y tres mil quinientos ochenta y un pesos 00/100 M.N.) que representa la acumulación de resultados de Ejercicios Anteriores.

Resultado del Ejercicio (ahorro/Desahorro 32,193,495



II) NOTAS AL ESTADO DE ACTIVIDADES.

Muestra el resultado de las operaciones de la Entidad correspondiente al periodo del 01 de julio al 30 de septiembre del 2020, integrado de la siguiente forma:

| CUENTAS | EJERCICIO FISCAL 2020 | EJERCICIO FISCAL 2019 |
|---|-----------------------|-----------------------|
| INGRESOS Y OTROS BENEFICIOS | | |
| PARTICIPACIONES, APORTACIONES, TRANSFERENCIAS, ASIGNACIONES, SUBSIDIOS Y OTRAS AYUDAS | \$ 79,481,680 | \$ 65,092,801 |
| TOTAL DE INGRESOS Y OTROS BENEFICIOS | \$ 79,481,680 | \$ 65,092,801 |
| GASTOS Y OTRAS PERDIDAS | | |
| TRANSFERENCIAS INTERNAS Y ASIGNACIONES AL SECTOR PUBLICO | 44,103,753 | 46,443,870 |
| AYUDAS SOCIALES | 0 | 0 |
| OTROS GASTOS Y PERDIDAS EXTRAORDINARIAS | 3,184,432 | 4,048,672 |
| TOTAL DE GASTOS Y OTRAS PERDIDAS | 47,288,185 | 50,492,542 |
| AHORRO NETO DEL EJERCICIO | \$ 32,193,495 | \$ 14,600,259 |

Ingresos y Otros Beneficios

Los Ingresos corresponden a los recursos recaudados correspondiente al periodo del 01 de enero al 30 de septiembre del 2020, mismos que ascienden a un importe de \$79,481,680 (setenta y nueve millones cuatrocientos ochenta y un mil seiscientos ochenta pesos 00/100 M.N.). recursos que fueron comprometidos y devengados durante el periodo del 01 de enero al 30 de septiembre de 2020.

Gastos y Otras Pérdidas

El rubro de Gastos y Otras Pérdidas, corresponden a lo devengado por la Entidad durante el periodo del 01 de enero al 30 de septiembre del 2020, por la cantidad de \$47,288,185 (cuarenta y siete millones doscientos ochenta y ocho mil ciento ochenta y cinco Pesos 00/100 M.N.), integrado de la siguiente manera:



GOBIERNO DEL ESTADO
DE OAXACA



Transferencias, Asignaciones, Subsidios y Otras Ayudas.

- a) Transferencias Internas y Asignaciones al Sector Público, refleja un saldo de \$44,103,753 (cuarenta y cuatro millones ciento tres mil setecientos cincuenta y tres pesos 00/100 M.N.) recursos que fueron comprometidos y devengados en los rubros de Servicios Personales, Materiales, Suministros y Servicios Generales, durante el periodo del 01 de enero al 30 de septiembre de 2020.

Disminución de Bienes por pérdida, obsolescencia, Depreciaciones y Amortizaciones, por un importe de \$3,184,432 (Tres millones ciento ochenta y cuatro mil cuatrocientos treinta y dos pesos 00/100 M.N.), el cual corresponde a la aplicación de las Depreciaciones de los bienes muebles de acuerdo a lo establecido por la Dirección de Patrimonio del Gobierno del Estado de Oaxaca.

Ahorro Neto del Ejercicio.

En el Estado de Actividades en el período comprendido del 01 de enero al 30 de septiembre del 2020, refleja un saldo de \$32,193,495 (treinta y dos millones ciento noventa y tres mil cuatrocientos noventa y cinco pesos 00/100 M.N.).



GOBIERNO DEL ESTADO
DE OAXACA



III) NOTAS AL ESTADO DE VARIACION EN LA HACIENDA PÚBLICA.

Variaciones de la hacienda Pública/Patrimonio Neto del ejercicio Hacienda Pública/ Patrimonio generado Resultados de Ejercicios Anteriores

El apartado de Hacienda Pública/Patrimonio Generado, en el periodo del 01 de enero al 30 de septiembre del 2020, asciende a la cantidad de \$78,281,662.00 (setenta y ocho millones doscientos ochenta y un mil seiscientos sesenta y dos pesos 00/100 M.N.), integrándose de la siguiente manera:

| RUBRO | VARIACIONES |
|---|---------------------|
| Cambios en la Hacienda Pública/Patrimonio neto final del ejercicio 2020 | \$ -8,693,419 |
| Revaluos | -2,511,907 |
| Resultados de Ejercicios Anteriores | 99,689,607 |
| Resultado del Ejercicio Ahorro/Desahorro | -10,202,619 |
| Saldo Neto en la Hacienda Pública/Patrimonio 2020 | \$78,281,662 |



GOBIERNO DEL ESTADO
DE OAXACA



HNO
Hospital de la Niñez
Oaxaqueña

IV) NOTAS AL ESTADO DE FLUJOS DE EFECTIVO.

Efectivo y equivalentes

1. Análisis de saldo en la cuenta de Efectivo y Equivalentes:

| CONCEPTO | EJERCICIO FISCAL 2020 | EJERCICIO FISCAL 2019 |
|--|-----------------------|-----------------------|
| Efectivos en Bancos – Tesorería | 0 | 0 |
| Efectivos en Bancos - Dependencias | 16,080,663 | 29,032,533 |
| Inversiones temporales (hasta 3 meses) | | |
| Fondos con afectación específica | | |
| Depósitos de fondos de terceros y otros | | |
| Total de Efectivos y Equivalentes | \$ 16,080,663 | \$ 29,032,533 |

2. Conciliación de los Flujos de Efectivo Netos de las Actividades de Operación y la cuenta de Ahorro/Desarrollo antes de Rubros Extraordinarios.

NO APLICA.



GOBIERNO DEL ESTADO
DE OAXACA



Conciliación entre los Ingresos Presupuestarios y Contables
Correspondiente del 01 de enero al 30 de septiembre del 2020
(Pesos)

| | |
|--|---------------|
| 1. Total de ingresos (presupuestarios) | \$ 79,481,680 |
|--|---------------|

| | | |
|--|--|---|
| 2. Más Ingresos Contables no Presupuestarios | | 0 |
| Incremento por variación de inventarios | | |
| Disminución del exceso de estimaciones por pérdida o deterioro u obsolescencia | | |
| Disminución del exceso de provisiones | | |
| Otros ingresos y beneficios varios | | |
| Otros Ingresos Contables no Presupuestarios | | |

| | | |
|--|--|--|
| 3. Menos ingresos presupuestarios no contables | | |
| Producto de capital | | |
| Aprovechamiento capital | | |
| Ingresos derivados de financiamientos | | |
| Otros Ingresos presupuestarios no contables | | |

| | |
|---------------------------------|---------------|
| 4. Ingresos Contables (4+1+2+3) | \$ 79,481,680 |
|---------------------------------|---------------|



Conciliación entre los Egresos Presupuestarios y los Gastos Contables Correspondiente del 01 de enero al 30 de septiembre del 2020 (Pesos)

1. Total de egresos (presupuestarios) \$ 44,103,753

2. Menos egresos presupuestarios contables

Table with 2 columns: Description of assets and equipment, and empty cells for values.

3. Más Gastos Contables No Presupuestales 3,184,432

Table with 2 columns: Description of non-budgetary expenses, and values including 3,184,432.

4. Total Gastos Contables (4+1+2+3) \$ 47,288,185



GOBIERNO DEL ESTADO
DE OAXACA



NOTAS DE MEMORIA (CUENTAS DE ORDEN)

Las cuentas de orden se utilizan para registrar movimientos de valores que no afecten o modifiquen el balance del ente contable, sin embargo, su incorporación en libros es necesaria con fines de recordatorio contable, de control y en general sobre los aspectos administrativos, o bien, para consignar sus derechos o responsabilidades contingentes que puedan, o no, presentarse en el futuro.

El Hospital de la Niñez Oaxaqueña, no cuenta con valores en custodia, por lo que No Aplica.

Las cuentas presupuestales representan los saldos resultantes al cierre de un ejercicio utilizadas en cumplimiento a lo estipulado en la Ley General de Contabilidad Gubernamental.



GOBIERNO DEL ESTADO
DE OAXACA



NOTAS DE GESTIÓN ADMINISTRATIVA

1. Introducción:

Los Estados Financieros que se presentan de manera mensual a la Secretaría de Finanzas del Gobierno del Estado de Oaxaca, se realizan con apego a lo establecido por el Consejo Nacional de Armonización Contable y muestran información financiera útil para la toma de decisiones en el Hospital de la Niñez Oaxaqueña, además de mostrar información relativa al destino de los recursos y el ejercicio del gasto, con lo cual se contribuye a una rendición de cuentas y transparente.

2. Panorama Económico y Financiero:

El objetivo del presente documento es la revelación del contexto y de los aspectos económicos-financieros más relevantes que influyeron en las decisiones del período: 01 de enero al 30 de septiembre de 2020, bajo las cuales se elaboró la información presupuestal y financiera del Hospital de la Niñez Oaxaqueña, para la mayor comprensión de los mismos y sus particulares.

El Gobierno del Estado de Oaxaca a través de la Secretaría de Finanzas, aprueba un presupuesto de egresos para el ejercicio fiscal 2020 al Hospital de la Niñez Oaxaqueña, por un importe de \$31,042,072. (Treinta y Un Millones Cuarenta y Dos Mil Setenta y dos Pesos 00/100 M.N.), con fundamento en la Ley Orgánica del Poder Ejecutivo del Estado de Oaxaca y el Decreto del Presupuesto de Egresos del Estado de Oaxaca, mismo que se encuentra distribuido conforme a la estructura programática presentada en el Programa Operativo Anual (POA).

3. Autorización e Historia.

a) Fecha de creación del ente.

El Hospital pediátrico, gestionado y construido por el patronato Pro-hospital del Niño Oaxaqueño AC. Entre 1995-1997. El Hospital de la Niñez Oaxaqueña es un organismo público descentralizado del Gobierno del Estado de Oaxaca, de asistencia social con personalidad Jurídica y patrimonio propio, creado por Decreto número 234, aprobado por la H. Legislatura del Estado con fecha treinta de diciembre de mil



GOBIERNO DEL ESTADO
DE OAXACA



novecientos noventa y siete, publicado en el periódico oficial del Gobierno del Estado número 25 de fecha veinte de Junio de mil novecientos noventa y ocho, cuando ya se le denominó Hospital de la Niñez Oaxaqueña con atribuciones para realizar todas aquellas acciones tendientes a garantizar el derecho a la protección a la salud de la población infantil hasta la adolescencia de los habitantes del Estado de Oaxaca, de conformidad con lo establecido en los artículos 1º y 2º del decreto de creación.

El Hospital de la Niñez Oaxaqueña fue inaugurado por el Gobernador del Estado, Diodoro Carrasco Altamirano, el 29 de Octubre de 1998. El 16 de noviembre del mismo año inició sus actividades y desde entonces ha brindado continuamente sus servicios a la comunidad infantil que los ha requerido.

b) Principales cambios en su estructura.

Relativo a la Estructura que venía manejando el Hospital de la Niñez Oaxaqueña se tiene como antecedente que en el año 2010, acorde a la Estructura autorizada en diciembre de 2010, este Organismo Descentralizado se encontraba conformado por su máximo Órgano de Gobierno que es la denominada Junta de Gobierno, un Director General de la cual para el trámite de los asuntos de su competencia se auxiliaba de cuatro Departamentos los cuales se citan a continuación: Asuntos Jurídicos, de Enfermería; de Enseñanza y el de investigación, que dependían directamente de la Dirección General, sin embargo de los mencionados departamentos se dio la supresión del Departamento de Enfermería (nivel 17) durante el ejercicio 2011, haciéndose del conocimiento a la Administración de ese entonces que derivado de un recorte presupuestal, el Hospital de la Niñez Oaxaqueña debía realizar la supresión referida, para lo cual el Hospital continuo trabajando con la estructura autorizada de Diciembre del 2010, de la cual hasta el año 2014, no se había realizado el trámite de modificar la estructura a como venía operando este Organismo Descentralizado por lo que la plaza del Departamento de Enfermería aún figuraba dentro de la Estructura independientemente que ya se había sido suprimida. En virtud de los cambios que se han venido suscitando dentro de la Administración Pública en el ejercicio 2014, debido a los procedimientos administrativos y criterios técnicos para la modificación de las estructuras orgánicas de Mandos Medios y Superiores y cumplir así con lo que establece el Transitorio Segundo de las Reformas a la Ley Orgánica del Poder Ejecutivo publicadas el 08 de noviembre del 2013 en Periódico Oficial General del Estado, se implementó la creación de la Delegación de la Contraloría, lo que originó que se tuviera que proponer la utilización de una plaza a nivel de jefe de Departamento (nivel 17)



GOBIERNO DEL ESTADO
DE OAXACA



optando esta entidad por la utilización de la plaza de Recursos Materiales, para dar paso a la creación de la Delegación de la Contraloría en ésta Entidad, trayendo consigo que se hicieran las adecuaciones correspondientes a la Estructura Orgánica de este Organismo durante el ejercicio 2014, lo cual derivó que las atribuciones que ostentaba el Departamento de Recursos Materiales fuera transferido al Departamento de Recurso Financieros, misma que debía ser contempladas al momento de la elaboración del Reglamento Interno del Hospital y no afectar el buen funcionamiento del Hospital de la Niñez Oaxaqueña.

4. Organización y Objeto Social

a) Objeto Social:

Que conforme con lo dispuesto por el artículo 2º del Decreto de Creación del Organismo Público Descentralizado denominado Hospital de la Niñez Oaxaqueña, tiene por objeto social, entre otras actividades:

- 1.-Coadyuvar al funcionamiento y consolidación del Sistema Nacional de Salud y contribuir a la protección de la salud de la población infantil hasta la adolescencia.
- 2.- Apoyar la ejecución de los Programas Sectoriales de Salud que correspondan, según sus funciones y servicios.
- 3.-Prestar servicios de salud, en material de atención médica en aspectos preventivos, curativos incluyendo quirúrgicos y de rehabilitación a la niñez y a la adolescencia, fundamentalmente a aquellos niños de escasos recursos económicos.
- 4.-Proporcionar consulta externa y atención hospitalaria a la población infantil y adolescentes que requieren de estos servicios, con criterio de cobro fundados en las condiciones socioeconómicas de los usuarios, sin que las cuotas de recuperación desvirtúen la función social del Hospital: Cuando se trate de usuarios con suficiente capacidad económica, estos deberán cubrir el importe total de sus servicios.
- 5.- aplicar medidas de asistencia y ayuda social en beneficio de la población infantil y adolescentes de escasos recursos económicos que ocurran a sus servicios, incluyendo acciones de orientación vocacional, reeducación y reincorporación el medio social.



GOBIERNO DEL ESTADO
DE OAXACA



6.- realizar estudios e investigaciones clínicas y biomédicas en el área de los padecimientos de la población infantil hasta la adolescencia, con apego a la Ley General de Salud y demás disposiciones aplicables, para la prevención diagnóstico, tratamiento y rehabilitación de enfermedades, así como fomentar la producción científica y promover la investigación de los problemas nacionales de salud que incidan en la población infantil y adolescente.

7.- Difundir información Técnica científica sobre los avances que en materia de salud registre, así como publicar los resultados de las investigaciones y trabajos que realice.

8.- Promover y realizar reuniones y eventos de intercambio científico de carácter tanto nacional como internacional y celebrar convenios de intercambio con instituciones afines.

9.- Asesorar y rendir opiniones a las autoridades de salud en el Estado de Oaxaca, cuando fuere requerido para ello.

10.- Formar recurso humano especializado para la atención de los padecimientos de la población infantil y de adolescentes, conforme a las disposiciones aplicables.

11.- Otorgar diplomas y reconocimientos de estudios de conformidad con las disposiciones aplicables.

12.- Promover la realización de acciones para la protección de la salud en lo relativo a los padecimientos de la población.

13.- Prestar los demás servicios y realizar las actividades necesarias para el cumplimiento de su objetivo conforme a la ley y otras disposiciones legales aplicables.

b) Principal Actividad:

Prestar servicios de salud, atención médica en aspectos preventivos, curativos, quirúrgicos y de rehabilitación exclusivamente a la niñez y adolescencia oaxaqueña de acuerdo a lo establecido en el decreto número 234, de fecha treinta de diciembre de mil novecientos noventa y siete, publicado en el periódico oficial del gobierno del estado el día veinte de junio de mil novecientos noventa y ocho.



GOBIERNO DEL ESTADO
DE OAXACA



c) Ejercicio Fiscal:

En términos de lo dispuesto por el artículo 79 de la Ley de Impuesto Sobre la Renta, en el Título III “Del Régimen de las Personas Morales con Fines No lucrativas” indica que solo tendrán las obligaciones de retener y enterar el impuesto y exigir la documentación con todos los requisitos fiscales cuando hagan pagos a terceros y estén obligados a ello en términos de la ley.

d) Régimen Jurídico:

Se crea el Hospital de la niñez Oaxaqueña como un Organismo Descentralizado, con personalidad Jurídica y patrimonio propio.

El Hospital de la Niñez Oaxaqueña está regulado por:

- Constitución Política de los Estados Unidos Mexicanos.
- Constitución Política del Estado Libre y Soberano de Oaxaca.
- Ley Orgánica del Poder Ejecutivo del Estado.
- Ley de Entidades Paraestatales del Estado de Oaxaca.
- Decreto de Creación número 234.
- Ley de Adquisiciones, arrendamiento y servicios del Estado de Oaxaca.
- Ley de Responsabilidad de Servidores Públicos para el estado y Municipios de Oaxaca.
- Reglamento para regular el uso de los bienes muebles de la Administración Pública Estatal.
- Ley de Transparencia y Acceso a la información Pública para el Estado de Oaxaca.
- Ley de Archivos del Estado de Oaxaca.
- Ley de Protección de Datos personales del Estado de Oaxaca.
- Ley General de Salud.
- Ley Federal del Trabajo.
- Reglamento Interno del Hospital de la Niñez Oaxaqueña.
- Ley de Ingresos del Estado de Oaxaca.
- Reglamento de la Ley General de Salud.



GOBIERNO DEL ESTADO
DE OAXACA



- e) Consideraciones fiscales del ente: revelar el tipo de contribuciones que esté obligado a pagar o retener.

El Hospital de la Niñez Oaxaqueña tiene las siguientes obligaciones:

- Presentar la declaración y pago provisional de Impuesto Sobre las retenciones de los trabajadores que reciben sueldos y salarios y trabajadores asimilados a salarios.
- Presentar declaración y pago provisional mensual de Impuesto Sobre la Renta (ISR) por las retenciones realizadas por servicios profesionales

- f) Estructura organizacional básica:

HOSPITAL DE LA NIÑEZ OAXAQUEÑA ESTRUCTURA ORGÁNICA

DELEGADO CONTRALOR
(N-17A)

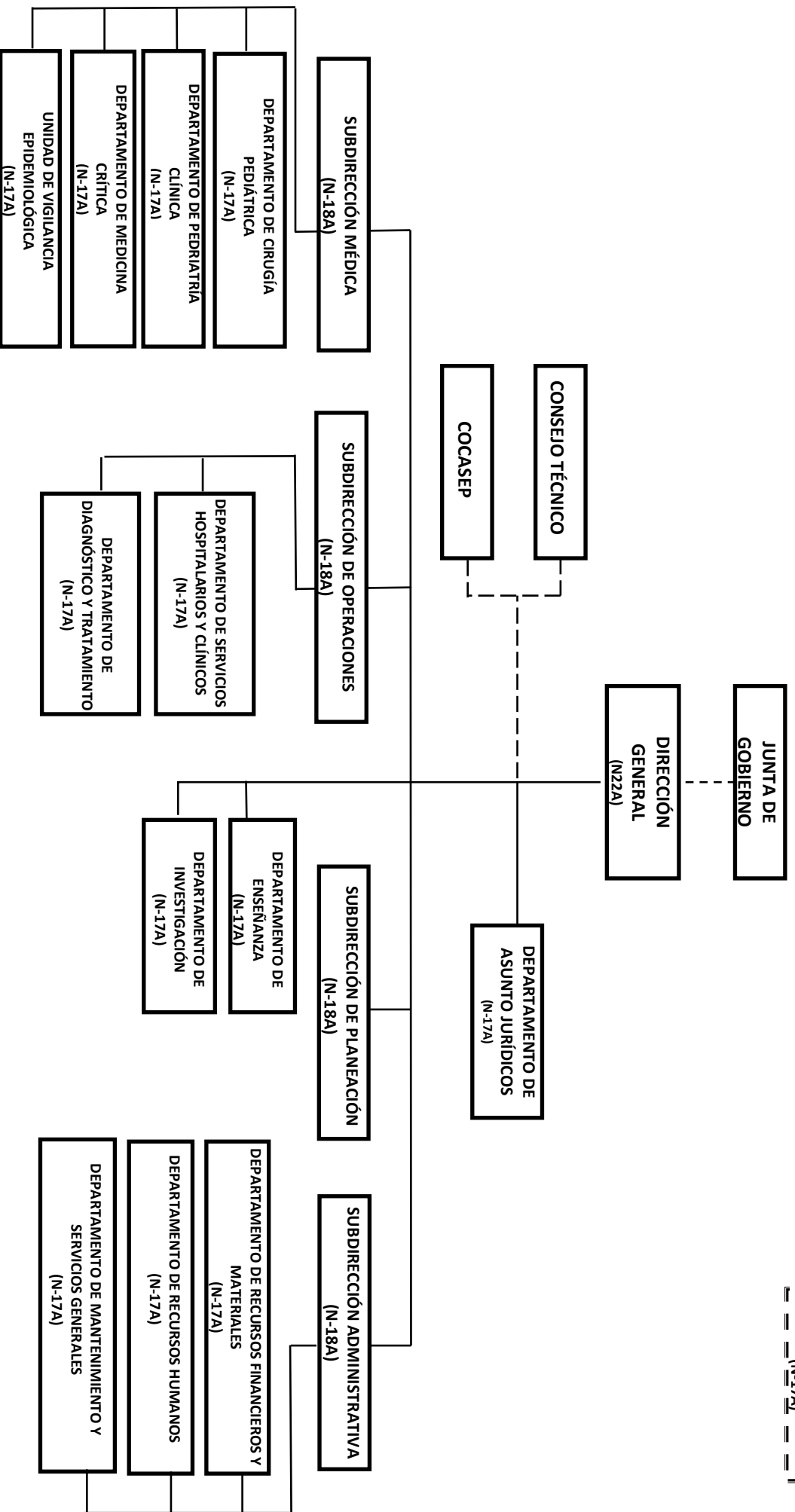



GOBIERNO DEL ESTADO
DE OAXACA



5. Bases de preparación de los Estados Financieros.

- a) Si se ha observado la normatividad emitida por el CONAC y demás disposiciones legales aplicables.
- b) La normatividad aplicada para el reconocimiento, valuación y revelación de los diferentes rubros de la información financiera, así como las bases de medición utilizadas para la elaboración de los estados financieros; por ejemplo: costo histórico, valoración de realización, valor razonable, valor de recuperación o cualquier otro método empleado y los criterios de aplicación de los mismos.

Se aplicó durante el periodo del 01 de enero al 30 de septiembre 2020 y la Normatividad vigente para el reconocimiento, valuación y revelación de los diferentes rubros de la información financiera, así como las bases de medición: valor de realización, respetando en el total de las operaciones su costo histórico.

c) Postulados básicos.

Los emitidos por el CONAC:

- 1. Sustancia Económica
- 2. Entes Públicos
- 3. Existencia Permanente
- 4. Revelación Suficiente
- 5. Importancia Relativa
- 6. Registro e Integración Presupuestaria
- 7. Consolidación de Información financiera
- 8. Devengo Contable
- 9. Valuación
- 10. Dualidad Económica
- 11. Consistencia

d) Norma supletoria.

Las permitidas por la Normatividad del CONAC.

e) Para las Entidades que por primera vez estén implementando el base devengado de acuerdo a la Ley de Contabilidad, deberán:

-Revelar las nuevas políticas de reconocimiento:



GOBIERNO DEL ESTADO
DE OAXACA



De acuerdo a lo establecido por el CONAC.

INGRESOS.

Devengado.- Cuando exista jurídicamente el derecho al cobro.

Recaudado.- Cuando existe el cobro en efectivo o cualquier otro medio de pago

EGRESOS.

Comprometido.- Cuando se existe la aprobación por una autoridad competente de un acto administrativo, u otro instrumento jurídico que formaliza una relación jurídica con terceros para la adquisición de bienes y servicios.

Devengado.- Cuando se reconoce de una obligación de pago a favor de terceros por la recepción de conformidad de bienes, servicios contratados.

Ejercido.- Cuando se emite una cuenta por liquidar Certifica aprobada por la autoridad competente

Pagado.- Cuando se realiza la cancelación total o parcial de las obligaciones de pago.

-Revelar los cambios en las políticas, la clasificación y medición de las mismas, así como su impacto en la información financiera:

6. Políticas de Contabilidad Significativas:

NO APLICA.

7. Posición en Moneda Extranjera y Protección por riesgo Cambiario:

NO APLICA.

8. Reporte Analítico del Activo:



GOBIERNO DEL ESTADO
DE OAXACA



- a) Vida útil o porcentajes de depreciación, deterioro o amortización utilizados en los diferentes tipos de activos:

Durante el periodo del 01 de enero al 30 de septiembre de 2020, se realizó la amortización contable, actualmente se está en espera de que la instancia correspondiente indique los procedimientos a realizar en cada uno de los rubros.

- b) Cambios en el porcentaje de depreciación o valor residual de los activos:

NO APLICA.

- c) Importe de los gastos conceptualizados en el ejercicio, tanto financieros como de investigación y desarrollo:

NO APLICA.

- d) Riesgos por tipo de cambio o tipo de interés de las inversiones financieras:

NO APLICA.

- e) Valor activado en el ejercicio de los bienes construidos por la entidad:

Los bienes del Hospital de la Niñez Oaxaqueña, se reconocen dentro de su Activo No Circulante de su costo histórico, de conformidad con el artículo 29 de la Ley General de Contabilidad Gubernamental.

- f) Otras circunstancias de carácter significativo que afecten el activo, tales como bienes en garantía, señalados en embargos, litigios, títulos de inversiones, entregados en garantías, baja significativa del valor de inversiones financieras, etc.:

NO APLICA.

- g) Desmantelamiento de Activos, procedimientos, implicaciones, efectos contables:

NO APLICA.



GOBIERNO DEL ESTADO
DE OAXACA



h) Administración de activos; planeación con el objetivo de que el ente los utilice de manera más efectiva:

Se utilizan los activos con la operación y mantenimiento óptimo. Adicionalmente, se deben incluir las explicaciones de las principales variaciones en el activo, en cuadros comparativos como sigue:

a) Inversiones en valores:

NO APLICA.

b) Patrimonio de Organismos descentralizados

NO APLICA.

c) Inversiones en empresas de participación mayoritaria:

No se tiene inversión en este tipo de empresas.

d) Inversiones en empresas de participación minoritaria:

NO APLICA.

9. Fideicomisos, Mandatos y Análogos.

NO APLICA.

10. Reporte de la Recaudación.

NO APLICA.

11. Información sobre la Deuda y el Reporte Analítico de la Deuda:

NO APLICA.

12. Calificaciones otorgadas:

NO APLICA.

13. Información por Segmentos:



GOBIERNO DEL ESTADO
DE OAXACA



NO APLICA.

14. Eventos Posteriores al Cierre:

NO APLICA.

15. Partes Relacionadas:

NO APLICA.

16. Responsabilidad sobre la presentación razonable de los Estados Financieros.



GOBIERNO DEL ESTADO
DE OAXACA



HNO
HOSPITAL DE LA NIÑEZ
OAXAQUEÑA

Estos Estados Financieros fueron autorizados para su emisión el día 30 del mes de Septiembre de 2020, por el Dr. Roberto Salvador Luna Cruz en su carácter de Director General del Hospital de la Niñez Oaxaqueña.

Bajo protesta de decir verdad declaro que los Estados Financieros y sus Notas, son razonablemente correctas y son responsabilidad del emisor.

L.C.P. FIDEL CABRERA VELASQUEZ
SUBDIRECTOR ADMINISTRATIVO



2016-2022

HOSPITAL DE LA NIÑEZ
OAXAQUEÑA

DR. ROBERTO SALVADOR LUNA CRUZ
DIRECTOR GENERAL



GOBIERNO DEL ESTADO
DE OAXACA

ESTADO ANALITICO DE INGRESOS PRESUPUESTARIOS

| Rubro de Ingresos | Estimado | Ampliaciones y Reducciones | Modificado | Devengado | Recaudado | Diferencia |
|--|-------------------|----------------------------|-------------------|-------------------|-------------------|-------------------|
| | (1) | (2) | (3=1+2) | (4) | (5) | (6=3-4) |
| Impuestos | | | | | | |
| Contribuciones de Mejoras | | | | | | |
| Derechos | | | | | | |
| Productos | | | | | | |
| Corriente | | | | | | |
| Capital | | | | | | |
| Aprovechamientos | | | | | | |
| Corriente | | | | | | |
| Capital | | | | | | |
| Ingresos por Ventas de Bienes y Servicios | | | | | | |
| Contribuciones no Comprendidas en las Fracciones de la Ley de Ingresos Causados en Ejercicios Fiscales Anteriores Pendientes de Liquidación o Pago | | | | | | |
| Participaciones y Aportaciones | | | | | | |
| Transferencias, Asignaciones, Subsidios y Otras Ayudas | 31,042,072 | 56,536,943 | 87,579,014 | 64,103,753 | 50,844,483 | 23,475,261 |
| Otros Ingresos | | | | | | |
| TOTAL | 31,042,072 | 56,536,943 | 87,579,014 | 64,103,753 | 50,844,483 | 23,475,261 |
| Ingresos excedentes | | | | | | |

| Estado Analítico de Ingresos Por Fuente de Financiamiento | Estimado | Ampliaciones y Reducciones | Modificado | Devengado | Recaudado | Diferencia |
|--|-------------------|----------------------------|-------------------|-------------------|-------------------|-------------------|
| | (1) | (2) | (3=1+2) | (4) | (5) | (6=3-4) |
| Ingresos del Gobierno | 31,042,072 | 56,536,943 | 87,579,014 | 64,103,753 | 50,844,483 | 23,475,261 |
| Impuestos | | | | | | |
| Contribuciones de Mejoras | | | | | | |
| Derechos | | | | | | |
| Productos | | | | | | |
| Corriente | | | | | | |
| Capital | | | | | | |
| Aprovechamientos | | | | | | |
| Corriente | | | | | | |
| Capital | | | | | | |
| Contribuciones no Comprendidas en las Fracciones de la Ley de Ingresos Causados en Ejercicios Fiscales Anteriores Pendientes de Liquidación o Pago | | | | | | |
| Participaciones y Aportaciones | | | | | | |
| Transferencias, Asignaciones, Subsidios y Otras Ayudas | 31,042,072 | 56,536,943 | 87,579,014 | 64,103,753 | 50,844,483 | 23,475,261 |
| Otros Ingresos | | | | | | |
| Ingresos de Organismos y Empresas | | | | | | |
| Cuotas y Aportaciones de Seguridad Social | | | | | | |
| Ingresos por Ventas de Bienes y Servicios | | | | | | |
| Transferencias, Asignaciones, Subsidios y Otras Ayudas | | | | | | |
| Ingresos derivados de financiamiento | | | | | | |
| Ingresos derivados de financiamiento | | | | | | |
| TOTAL | 31,042,072 | 56,536,943 | 87,579,014 | 64,103,753 | 50,844,483 | 23,475,261 |
| Ingresos excedentes | | | | | | |

ESTADO ANALITICO DEL EJERCICIO DEL PRESUPUESTO DE EGRESOS
CLASIFICACION POR OBJETO DEL GASTO (CAPITULO-CONCEPTO)

| Cve | Concepto | Aprobado 1 | Ampliaciones / Reducciones 2= (3-1) | Modificado 3 = (1+2) | Devengado 4 | Pagado 5 | Subejercicio 6 = (3-4) |
|------------|---|----------------------|---|-------------------------|----------------------|----------------------|---------------------------|
| 523 | HOSPITAL DE LA NIÑEZ OAXAQUEÑA | | | | | | |
| 4 | TRANSFERENCIAS, ASIGNACIONES, SUBSIDIOS Y OTRAS AYUDAS | 31,042,071.69 | 34,621,942.76 | 65,664,014.45 | 44,103,752.56 | 30,844,483.15 | 21,560,261.89 |
| 1 | TRANSFERENCIAS INTERNAS Y ASIGNACIONES AL SECTOR PÚBLICO | 31,042,071.69 | 34,621,942.76 | 65,664,014.45 | 44,103,752.56 | 30,844,483.15 | 21,560,261.89 |
| 5 | BIENES MUEBLES, INMUEBLES E INTANGIBLES | 0.00 | 21,915,000.00 | 21,915,000.00 | 20,000,000.00 | 20,000,000.00 | 1,915,000.00 |
| 3 | EQUIPO E INSTRUMENTAL MÉDICO Y DE LABORATORIO | 0.00 | 1,915,000.00 | 1,915,000.00 | 0.00 | 0.00 | 1,915,000.00 |
| 8 | BIENES INMUEBLES | 0.00 | 20,000,000.00 | 20,000,000.00 | 20,000,000.00 | 20,000,000.00 | 0.00 |
| | TOTAL DEPENDENCIA / ENTIDAD | 31,042,071.69 | 56,536,942.76 | 87,579,014.45 | 64,103,752.56 | 50,844,483.15 | 23,475,261.89 |

TERCER INFORME TRIMESTRAL ENERO-SEPTIEMBRE 2020



ESTADO ANALITICO DEL EJERCICIO DEL PRESUPUESTO DE EGRESOS
 CLASIFICACION ECONOMICA (POR TIPO DE GASTO)

| Cve | Concepto | Aprobado 1 | Ampliaciones / Reducciones 2= (3-1) | Modificado 3 = (1+2) | Devengado 4 | Pagado 5 | Subejercicio 6 = (3-4) |
|------------|---------------------------------------|----------------------|---|-------------------------|----------------------|----------------------|---------------------------|
| 523 | HOSPITAL DE LA NIÑEZ OAXAQUEÑA | | | | | | |
| 1 | GASTO CORRIENTE | 31,042,071.69 | 34,621,942.76 | 65,664,014.45 | 44,103,752.56 | 30,844,483.15 | 21,560,261.89 |
| 2 | GASTO DE CAPITAL | 0.00 | 21,915,000.00 | 21,915,000.00 | 20,000,000.00 | 20,000,000.00 | 1,915,000.00 |
| | TOTAL DEPENDENCIA / ENTIDAD: | 31,042,071.69 | 56,536,942.76 | 87,579,014.45 | 64,103,752.56 | 50,844,483.15 | 23,475,261.89 |

ESTADO ANALITICO DEL EJERCICIO DEL PRESUPUESTO DE EGRESOS
CLASIFICACION ADMINISTRATIVA

| Cve | Concepto | Aprobado 1 | Ampliaciones / Reducciones 2= (3-1) | Modificado 3 = (1+2) | Devengado 4 | Pagado Transferido 5 | Subejercicio 6 = (3-4) |
|-----|---|----------------------|---|-------------------------|----------------------|----------------------------|---------------------------|
| 5 | ORGANISMOS PÚBLICOS DESCENTRALIZADOS | 31,042,071.69 | 56,536,942.76 | 87,579,014.45 | 64,103,752.56 | 50,844,483.15 | 23,475,261.89 |
| 23 | HOSPITAL DE LA NIÑEZ OAXAQUEÑA | 31,042,071.69 | 56,536,942.76 | 87,579,014.45 | 64,103,752.56 | 50,844,483.15 | 23,475,261.89 |
| | TOTAL DEL GASTO: | 31,042,071.69 | 56,536,942.76 | 87,579,014.45 | 64,103,752.56 | 50,844,483.15 | 23,475,261.89 |

TERCER INFORME TRIMESTRAL ENERO-SEPTIEMBRE 2020



ESTADO ANALITICO DEL EJERCICIO DEL PRESUPUESTO DE EGRESOS
 CLASIFICACION FUNCIONAL (FINALIDAD Y FUNCION)

| Cve | Concepto | Aprobado 1 | Ampliaciones / Reducciones 2= (3-1) | Modificado 3 = (1+2) | Devengado 4 | Pagado 5 | Subejercicio 6 = (3-4) |
|-----|--------------------------------|---------------|---|-------------------------|----------------|---------------|---------------------------|
| 523 | HOSPITAL DE LA NIÑEZ OAXAQUEÑA | | | | | | |
| 2 | DESARROLLO SOCIAL | 31,042,071.69 | 56,536,942.76 | 87,579,014.45 | 64,103,752.56 | 50,844,483.15 | 23,475,261.89 |
| 3 | SALUD | 31,042,071.69 | 56,536,942.76 | 87,579,014.45 | 64,103,752.56 | 50,844,483.15 | 23,475,261.89 |
| | TOTAL DEPENDENCIA / ENTIDAD | 31,042,071.69 | 56,536,942.76 | 87,579,014.45 | 64,103,752.56 | 50,844,483.15 | 23,475,261.89 |



GOBIERNO DEL ESTADO
DE OAXACA



HNO
Hospital de la Niñez
Oaxaqueña

ENDEUDAMIENTO NETO
DEL 01 DE ENERO AL 30 DE SEPTIEMBRE DE 2020
(Pesos)

| Identificación de Crédito o Instrumento | Contratación/Colocación | Amortización | Endeudamiento Neto |
|--|-------------------------|--------------|--------------------|
| | A | B | C = A - B |
| Créditos Bancarios | | | |
| | | | 0 |
| | | | 0 |
| | | | 0 |
| | | | 0 |
| | | | 0 |
| | | | 0 |
| | | | 0 |
| | | | 0 |
| | | | 0 |
| | | | 0 |
| Total Créditos Bancarios | 0 | 0 | 0 |
| Otros Instrumentos de Deuda | | | |
| | | | 0 |
| | | | 0 |
| | | | 0 |
| | | | 0 |
| | | | 0 |
| | | | 0 |
| | | | 0 |
| | | | 0 |
| | | | 0 |
| Total Otros Instrumentos de Deuda | 0 | 0 | 0 |
| TOTAL | 0 | 0 | 0 |

NO APLICA



INDICADORES DE POSTURA FISCAL DEL
01 DE ENERO AL 30 DE SEPTIEMBRE DE 2020
(Pesos)

| Concepto | Estimado | Devengado | Pagado ³ |
|---|----------|-----------|---------------------|
| I. Ingresos Presupuestarios (I=1+2) | 0 | 0 | 0 |
| 1. Ingresos del Gobierno de la Entidad Federativa ¹ | | | |
| 2. Ingresos del Sector Paraestatal ¹ | | | |
| II. Egresos Presupuestarios (II=3+4) | 0 | 0 | 0 |
| 3. Egresos del Gobierno de la Entidad Federativa ² | | | |
| 4. Egresos del Sector Paraestatal ² | | | |
| III. Balance Presupuestario (Superávit o Déficit) (III = I - II) | 0 | 0 | 0 |

| Concepto | Estimado | Devengado | Pagado ³ |
|--|----------|-----------|---------------------|
| III. Balance Presupuestario (Superávit o Déficit) | 0 | 0 | 0 |
| IV. Intereses, Comisiones y Gastos de la Deuda | | | |
| V. Balance Primario (Superávit o Déficit) (V= III - IV) | 0 | 0 | 0 |

| Concepto | Estimado | Devengado | Pagado ³ |
|--|----------|-----------|---------------------|
| A. Financiamiento | | | |
| B. Amortización de la deuda | | | |
| C. Endeudamiento ó desendeudamiento (C = A - B) | 0 | 0 | 0 |

1. Los Ingresos que se presentan son los ingresos presupuestarios totales sin incluir los ingresos por financiamientos. Los Ingresos del Gobierno de la Entidad Federativa corresponden a los del Poder Ejecutivo, Legislativo Judicial y Autónomos.

2. Los egresos que se presentan son los egresos presupuestarios totales sin incluir los egresos por amortización. Los egresos del Gobierno de la Entidad Federativa corresponden a los del Poder Ejecutivo, Legislativo, Judicial y Organos Autónomos.

3. Para Ingresos se reportan los ingresos recaudados; para egresos se reportan los egresos pagados.

TERCER INFORME TRIMESTRAL ENERO-SEPTIEMBRE 2020



ESTADO ANALITICO DEL EJERCICIO DEL PRESUPUESTO DE EGRESOS
RESUMEN POR PROGRAMA PRESUPUESTARIO

| Concepto | Aprobado 1 | Ampliaciones / Reducciones 2= (3-1) | Modificado 3 = (1+2) | Devengado 4 | Pagado 5 | Subejercicio 6 = (3-4) |
|---|----------------------|---|-------------------------|----------------------|----------------------|---------------------------|
| 5 ORGANISMOS PÚBLICOS DESCENTRALIZADOS | 31,042,071.69 | 56,536,942.76 | 87,579,014.45 | 64,103,752.56 | 50,844,483.15 | 23,475,261.89 |
| 23 HOSPITAL DE LA NIÑEZ OAXAQUEÑA | 31,042,071.69 | 56,536,942.76 | 87,579,014.45 | 64,103,752.56 | 50,844,483.15 | 23,475,261.89 |
| 1 PROGRAMAS | 31,042,071.69 | 56,536,942.76 | 87,579,014.45 | 64,103,752.56 | 50,844,483.15 | 23,475,261.89 |
| 2 DESEMPEÑO DE LAS FUNCIONES | 31,042,071.69 | 56,536,942.76 | 87,579,014.45 | 64,103,752.56 | 50,844,483.15 | 23,475,261.89 |
| TOTAL DEPENDENCIA / ENTIDAD | 31,042,071.69 | 56,536,942.76 | 87,579,014.45 | 64,103,752.56 | 50,844,483.15 | 23,475,261.89 |



GOBIERNO DEL ESTADO
DE OAXACA

INDICADORES DE RESULTADOS



HOSPITAL DE LA NIÑEZ OAXAQUEÑA

En nuestro indicador de consultas médicas especializadas y de segundo nivel, se obtuvo un logro de 5,997 consultas al trimestre, de un total de 6,000 proyectadas en ese periodo.

Y egresaron 1,999, la diferencia podemos conceptualizarla como los egresos internos que no son registrados en el sistema.

Se realizaron 1,251 consultas de urgencia, las urgencias pediátricas que puede presentar un niño, requieren atención inmediata y de alta calidad.

Se realizaron 501 cirugías.

Se realizaron 3,002 estudios de imagenología, para la investigación y aplicación de radiaciones ionizantes y radiaciones no ionizantes para obtener imágenes diagnósticas y ser aplicadas terapéuticamente.

Se proporcionaron 900 quimioterapias. El cáncer infantil es una realidad nueva y dolorosa que puede afectar a niños de cualquier edad, sexo o condición social.

REPORTE DE AVANCE DE GESTIÓN UR 523 - HOSPITAL DE LA NIÑEZ OAXAQUEÑA TERCER TRIMESTRE 2020



Gobierno del Estado

OBJETIVO INSTITUCIONAL: CONTRIBUIR AL MEJORAMIENTO DE LAS CONDICIONES DE SALUD DE LA POBLACION INFANTIL Y ADOLESCENTE DEL ESTADO DE OAXACA, OTORGANDO SERVICIOS DE SALUD ESPECIALIZADOS, EFECTIVOS, OPORTUNOS Y DE CALIDAD

ALINEACION PED: 01-OAXACA INCLUYENTE CON EL DESARROLLO SOCIAL

MATRIZ DE INDICADORES PARA RESULTADOS: GARANTIZAR EL ACCESO UNIVERSAL A LOS SERVICIOS DE SALUD DE MANERA EFECTIVA, OPORTUNA Y CON CALIDAD, MEDIANTE EL ASEGURAMIENTO SOCIAL PUBLICO Y VOLUNTARIO DE LA POBLACION OAXAQUEÑA, INCLUYENDO LA MEDICINA TRADICIONAL.

EJE: 01-OAXACA INCLUYENTE CON EL DESARROLLO SOCIAL

FIN: 01-OAXACA INCLUYENTE CON EL DESARROLLO SOCIAL

TEMA: 02-SALUD
01-GARANTIZAR EL ACCESO UNIVERSAL A LOS SERVICIOS DE SALUD DE MANERA EFECTIVA, OPORTUNA Y CON CALIDAD, MEDIANTE EL ASEGURAMIENTO SOCIAL PUBLICO Y VOLUNTARIO DE LA POBLACION OAXAQUEÑA, INCLUYENDO LA MEDICINA TRADICIONAL.

PROPOSITO: LA POBLACION OAXAQUEÑA SIN SEGURIDAD SOCIAL, TIENE ACCESO A LOS SERVICIOS DE SALUD DE MANERA OPORTUNA.

ESTRATEGIA: 02-EFICIENTAR LOS SERVICIOS DE SALUD EN OAXACA PARA GARANTIZAR LA CALIDAD EN LA ATENCION.
02-ATENDER OPORTUNA E INTEGRALMENTE DE SALUD A LA POBLACION QUE VIVE EN CONDICIONES DE VULNERABILIDAD Y EN POBREZA EXTREMA.

COMPONENTE: 491-ACCIONES DE GESTION PARA LA ATENCION MEDICA REALIZADAS
ACTIVIDAD: 2130-DIRECCION EJECUTIVA

LINEAS DE ACCION: 001-HOSPITAL DE LA NIÑEZ OAXAQUEÑA

| PROGRAMA | | SUBPROGRAMA | | PROYECTO | | OBR/ACTIVIDAD | |
|---------------------|--|-------------|--|----------|--|--|--|
| 159-ATENCIÓN MÉDICA | | 00- | | 000-- | | 001-ADMINISTRACION DE LOS SERVICIOS DE ATENCION MEDICA ESPECIALIZADA | |

| ESTRUCTURA PROGRAMÁTICA PRESUPUESTAL | | | | | | | |
|--------------------------------------|------------|------------|---------------|--|--------------|--------------|--------------|
| PRESUPUESTO ANUAL | | | | PRESUPUESTO TRIMESTRAL DE LA ACTIVIDAD | | | |
| Aprobado | Ampliación | Reducción | Modificado | EJERCICIO T1 | EJERCICIO T2 | EJERCICIO T3 | EJERCICIO T4 |
| 11,789,917.21 | 78,391.90 | 113,583.90 | 11,754,725.21 | 2,226,292.43 | 2,799,725.03 | 126,540.71 | 126,540.71 |
| | | | | TOTAL EJERCICIO AL TRIMESTRE VIGENTE | | | |
| | | | | 7,478,788.03 | | | |

| PRESUPUESTO TRIMESTRAL DE LA ACTIVIDAD | | | | DATOS DEL INDICADOR | | | |
|--|--------------|--------------|--------------|-------------------------------|--|--|--|
| Aprobado | Modificado | Comprometido | Devengado | Número de indicador : 2586 | | | |
| 2,821,087.69 | 4,215,294.22 | 2,452,769.97 | 2,452,770.57 | | | | |
| | | | | % de Ejercicio Vs. Modificado | | | |
| | | | | 58.19 | | | |

| MÉTODO DE CÁLCULO : (NÚMERO DE DIRECCIONES EJECUTIVAS REALIZADAS / TOTAL DE DIRECCIONES EJECUTIVAS) * 100 | | | | | | | |
|---|-----------|---|--------------------------------|---------------|--|------------------|--|
| Nombre : | | PORCENTAJE DE DIRECCIONES EJECUTIVAS REALIZADAS | | | | | |
| Definición : | | MIDE EL PORCENTAJE DE DIRECCIONES EJECUTIVAS REALIZADAS, RESPECTO AL TOTAL | | | | | |
| Método de Cálculo : | | (NÚMERO DE DIRECCIONES EJECUTIVAS REALIZADAS / TOTAL DE DIRECCIONES EJECUTIVAS) * 100 | | | | | |
| Tipo | Dimensión | Frecuencia de Medición | Forma de cálculo del indicador | Tipo de Valor | | Sentido Esperado | |
| GESTIÓN | EFICACIA | TRIMESTRAL | PORCENTAJE | FLUJO | | ASCENDENTE | |
| CONDICIONES LABORALES ESTABLES | | | | | | | |
| INFORME MENSUAL DE METAS/ BAJO RESGUARDE DE LA SUBDIRECCION DE PLANEACION | | | | | | | |
| DATOS DE LA META | | | | | | | |
| Definición de la variable Meta: 1 - NÚMERO DE DIRECCIONES EJECUTIVAS REALIZADAS | | | | | | | |
| Unidad de medida: 25 - NÚMERO | | | | | | | |

| AÑO | | VALOR | | AÑO | | VALOR PROGRAMADO ANUAL | | | | | |
|---------------------------------|--------|----------------|--------|------------------------|--------|----------------------------|--|---------------|--|-----------------------|--|
| 0 | | 0.00 | | 2020 | | 12.00 | | | | | |
| LINEA BASE DEL INDICADOR | | | | | | | | | | | |
| AVANCE TRIMESTRAL OBR/ACTIVIDAD | | | | VALOR PROGRAMADO ANUAL | | | | | | | |
| METAS | | 1er. TRIMESTRE | | 2o. TRIMESTRE | | 3er. TRIMESTRE | | 4o. TRIMESTRE | | CUMPLIMIENTO DE METAS | |
| PROGRAMADA | 3.00 | 3.00 | 3.00 | 3.00 | 3.00 | T1+T2+T3+T4 | | | | | |
| ACTUALIZADA | 3.00 | 3.00 | 3.00 | 3.00 | 3.00 | T1+T2+T3+T4 | | | | | |
| ALCANZADA | 3.00 | 3.00 | 3.00 | 3.00 | 3.00 | T1+T2+T3+T4 | | | | | |
| PORCENTAJE ALCANZADO TRIMESTRAL | 100.00 | 100.00 | 100.00 | 100.00 | 100.00 | PORCENTAJE ALCANZADO ANUAL | | | | | |

PORCENTAJE DE CUMPLIMIENTO ALCANZADO EN EL TRIMESTRE: 25.00 %

REPORTE DE AVANCE DE GESTIÓN UR 523 - HOSPITAL DE LA NIÑEZ OAXAQUEÑA TERCER TRIMESTRE 2020



ALINEACIÓN PED: **ESTRATEGIA:** 02-EFICIENTAR LOS SERVICIOS DE SALUD EN OAXACA PARA GARANTIZAR LA CALIDAD EN LA ATENCIÓN. **COMPONENTE:** 792-SERVICIO DE SALUD DE ATENCIÓN MÉDICA ESPECIALIZADA A LA POBLACIÓN INFANTIL Y ADOLSCENTE OTORGADO

LÍNEAS DE ACCIÓN: 02-ATENDER OPORTUNA E INTEGRALMENTE DE SALUD A LA POBLACIÓN QUE VIVE EN CONDICIONES DE VULNERABILIDAD Y EN POBREZA EXTREMA. **ACTIVIDAD:** 1855-OTORGAR CONSULTA EXTERNA Y EGRESO HOSPITALARIO A LA POBLACIÓN INFANTIL Y ADOLSCENTE.

UE: 001-HOSPITAL DE LA NIÑEZ OAXAQUEÑA

| PROGRAMA | | SUBPROGRAMA | | PROYECTO | | OBRAS/ACTIVIDAD | |
|---------------------|--|--|--|----------|--|-----------------------------------|--|
| 159-ATENCIÓN MÉDICA | | 04-OTORGAMIENTO DE SERVICIOS DE ATENCIÓN MÉDICA ESPECIALIZADA PARA LA POBLACIÓN INFANTIL Y ADOLSCENTES | | 000-- | | 001-ATENCIÓN MÉDICA ESPECIALIZADA | |

| ESTRUCTURA PROGRAMÁTICA PRESUPUESTAL | | | | PRESUPUESTO ANUAL | | | | | | | | | | | |
|---|---------------|--------------|---------------|--|--------------|--------------|--------------|--------------------------------------|--------------|--------------|--------------|-------|--|--|--|
| Aprobado | | Reducción | | EJERCIDO T1 | | EJERCIDO T2 | | EJERCIDO T3 | | EJERCIDO T4 | | | | | |
| 1,160,912.04 | 37,598,814.52 | 1,028,679.76 | 47,733,046.80 | 4,494,304.87 | 9,111,131.20 | 2,449,489.23 | 2,449,489.23 | 2,449,489.23 | 2,449,489.23 | 2,449,489.23 | 2,449,489.23 | | | | |
| PRESUPUESTO TRIMESTRAL DE LA ACTIVIDAD | | | | TOTAL EJERCIDO AL TRIMESTRE VIGENTE | | | | % de Ejercicio Vs. Modificado | | | | | | | |
| 2,212,902.63 | | | | 16,636,310.17 | | | | 16,565,429.38 | | | | 99.57 | | | |

| Nombre : | | MIDE EL PORCENTAJE DE CONSULTAS EXTERNAS ESPECIALIZADAS OTORGADAS | | Número de Indicador : | | 1966 | |
|---------------------|--|---|--|--------------------------------|--|------------|--|
| Método de Cálculo : | | (NÚMERO DE CONSULTAS EXTERNAS ESPECIALIZADAS OTORGADAS / NÚMERO DE CONSULTAS EXTERNAS ESPECIALIZADAS SOLICITADAS) * 100 | | Forma de cálculo del indicador | | PORCENTAJE | |

| Tipo | | Dimensión | | Frecuencia de Medición | | Forma de cálculo del indicador | | Tipo de Valor | | Sentido Esperado | |
|---------|--|------------|--|------------------------|--|--------------------------------|--|---------------|--|------------------|--|
| GESTIÓN | | EFICIENCIA | | TRIMESTRAL | | PORCENTAJE | | FLUJO | | ASCENDENTE | |

INFORMEN MENSUAL CONSOLIDADO TI/SIS SAEN URGENCIAS LIBRETA DE REGISTRO DE CIRUGÍAS: CUADRO DE REGISTRO DE REFERENCIAS Y CONTRAREFERENCIAS DE TRABAJO SOCIAL, LIBRETA DE REGISTRO DE QUIMIOTERAPIAS APLICADAS, LIBRETA DE REGISTRO DE HEMODIALISIS APLICADAS, RHOVE, CERTIFICADOS DE DEFUNCIÓN, INFORME DE RACIONES SERVIDAS) / BAJO RESGUARDO DE LA SUBDIRECCIÓN DE PLANEACIÓN.

CONDICIONES LABORALES ESTABLES

DATOS DE LA META

Definición de la variable Meta: 1 - NÚMERO DE CONSULTAS EXTERNAS ESPECIALIZADAS OTORGADAS

Unidad de medida: 25 - NÚMERO

| LÍNEA BASE DEL INDICADOR | | | | VALOR PROGRAMADO ANUAL | | | |
|--------------------------|--|-------|--|------------------------|--|-----------|--|
| AÑO | | VALOR | | AÑO | | VALOR | |
| 0 | | 0.00 | | 2020 | | 21,000.00 | |

| AVANCE TRIMESTRAL OBRERA/ACTIVIDAD | | | | CUMPLIMIENTO DE METAS | | | | | |
|------------------------------------|----------|----------------|----------|-----------------------|----------------------------|----------------|--|---------------|--|
| METAS | | 1er. TRIMESTRE | | 2o. TRIMESTRE | | 3er. TRIMESTRE | | 4o. TRIMESTRE | |
| PROGRAMADA | 6,000.00 | 4,000.00 | 6,000.00 | 5,000.00 | T1+T2+T3+T4 | 21,000.00 | | | |
| ACTUALIZADA | 6,000.00 | 4,000.00 | 6,000.00 | 5,000.00 | T1+T2+T3+T4 | 21,000.00 | | | |
| ALCANZADA | 6,000.00 | 3,999.00 | 5,997.00 | 0.00 | T1+T2+T3+T4 | 15,996.00 | | | |
| PORCENTAJE ALCANZADO TRIMESTRAL | 100.00 | 99.98 | 99.95 | 0.00 | PORCENTAJE ALCANZADO ANUAL | 76.17 | | | |

PORCENTAJE DE CUMPLIMIENTO ALCANZADO EN EL TRIMESTRE: 28.56 %

DATOS DEL INDICADOR

Nombre : PORCENTAJE DE EGRESOS HOSPITALARIOS OTORGADOS

Número de indicador : 2566

Definición : MIDE EL PORCENTAJE DE EGRESOS HOSPITALARIOS RESPECTO AL TOTAL DE EGRESOS HOSPITALARIOS PROGRAMADOS

| Método de Cálculo : | | (TOTAL DE EGRESOS HOSPITALARIOS OTORGADOS/TOTAL DE EGRESOS HOSPITALARIOS PROGRAMADOS) * 100 | |
|--------------------------------|--|---|--|
| Tipo | | EFICACIA | |
| Dimensión | | TRIMESTRAL | |
| Frecuencia de Medición | | TRIMESTRAL | |
| Forma de cálculo del indicador | | PORCENTAJE | |
| Tipo de Valor | | FLUJO | |
| Sentido Esperado | | ASCENDENTE | |

INFORMEN MENSUAL CONSOLIDADO TI/SIS SAEN URGENCIAS LIBRETA DE REGISTRO DE CIRUGÍAS: CUADRO DE REGISTRO DE REFERENCIAS Y CONTRAREFERENCIAS DE TRABAJO SOCIAL, LIBRETA DE REGISTRO DE QUIMIOTERAPIAS APLICADAS, LIBRETA DE REGISTRO DE HEMODIALISIS APLICADAS, RHOVE, CERTIFICADOS DE DEFUNCIÓN, INFORME DE RACIONES SERVIDAS) / BAJO RESGUARDO DE LA SUBDIRECCIÓN DE PLANEACIÓN.

CONDICIONES LABORALES ESTABLES

**REPORTE DE AVANCE DE GESTIÓN
UR 523 - HOSPITAL DE LA NIÑEZ OAXAQUEÑA
TERCER TRIMESTRE 2020**



| DATOS DE LA META | | | |
|---|-----------------------|------------------------|-----------------------|
| Definición de la variable Meta: 1 - NÚMERO DE EGRESOS HOSPITALARIOS OTORGADOS | | | |
| Unidad de medida: 25 - NÚMERO | | | |
| LINEA BASE DEL INDICADOR | | VALOR PROGRAMADO ANUAL | |
| ANO | 0 | 2020 | 7,000.00 |
| AVANCE TRIMESTRAL OBRERA/ACTIVIDAD | | | |
| METAS | 1er. TRIMESTRE | 2o. TRIMESTRE | 3er. TRIMESTRE |
| PROGRAMADA | 1,800.00 | 1,200.00 | 2,000.00 |
| ACTUALIZADA | 1,800.00 | 1,200.00 | 2,000.00 |
| ALCANZADA | 1,789.00 | 1,200.00 | 1,999.00 |
| ALCANZADO | 99.39 | 100.00 | 99.95 |
| PORCENTAJE DE CUMPLIMIENTO ALCANZADO EN EL TRIMESTRE: 28.56 % | | | |

| DATOS DEL INDICADOR | | | |
|---|-----------------------|------------------------|-----------------------|
| Nombre : PORCENTAJE DE CIRUGÍAS Y OTROS PROCEDIMIENTOS OTORGADOS | | | |
| Definición : MIDE EL PORCENTAJE DE CIRUGÍAS Y OTROS PROCEDIMIENTOS OTORGADOS | | | |
| Método de Cálculo : (NÚMERO DE CIRUGÍAS Y OTROS PROCEDIMIENTOS OTORGADOS/NÚMERO DE CIRUGÍAS Y OTROS PROCEDIMIENTOS SOLICITADOS) * 100 | | | |
| LINEA BASE DEL INDICADOR | | VALOR PROGRAMADO ANUAL | |
| ANO | 0 | 2020 | 1,700.00 |
| AVANCE TRIMESTRAL OBRERA/ACTIVIDAD | | | |
| METAS | 1er. TRIMESTRE | 2o. TRIMESTRE | 3er. TRIMESTRE |
| PROGRAMADA | 400.00 | 300.00 | 500.00 |
| ACTUALIZADA | 400.00 | 300.00 | 500.00 |
| ALCANZADA | 398.00 | 301.00 | 501.00 |
| ALCANZADO | 99.50 | 100.33 | 100.20 |
| PORCENTAJE DE CUMPLIMIENTO ALCANZADO EN EL TRIMESTRE: 29.47 % | | | |

| DATOS DEL INDICADOR | | | |
|---|-----------------------|------------------------|-----------------------|
| Nombre : PORCENTAJE DE URGENCIAS ATENDIDAS | | | |
| Definición : MIDE EL PORCENTAJE DE URGENCIAS ATENDIDAS, RESPECTO AL NÚMERO DE URGENCIAS SOLICITADAS | | | |
| Método de Cálculo : (NÚMERO DE URGENCIAS ATENDIDAS/NÚMERO DE URGENCIAS SOLICITADAS) * 100 | | | |
| LINEA BASE DEL INDICADOR | | VALOR PROGRAMADO ANUAL | |
| ANO | 0 | 2020 | 2569 |
| AVANCE TRIMESTRAL OBRERA/ACTIVIDAD | | | |
| METAS | 1er. TRIMESTRE | 2o. TRIMESTRE | 3er. TRIMESTRE |
| PROGRAMADA | 400.00 | 300.00 | 500.00 |
| ACTUALIZADA | 400.00 | 300.00 | 500.00 |
| ALCANZADA | 398.00 | 301.00 | 501.00 |
| ALCANZADO | 99.50 | 100.33 | 100.20 |
| CONDICIONES LABORALES ESTABLES | | | |
| CONDICIONES LABORALES ESTABLES | | | |

REPORTE DE AVANCE DE GESTIÓN UR 523 - HOSPITAL DE LA NIÑEZ OAXAQUEÑA TERCER TRIMESTRE 2020



Gobierno del Estado

DATOS DE LA META

| Definición de la variable Meta: 1 - NÚMERO DE URGENCIAS ATENDIDAS | | VALOR PROGRAMADO ANUAL | | | |
|---|----------------|--------------------------|----------------------------------|------------------------|-------------------------------------|
| Unidad de medida: 25 - NÚMERO | | LINEA BASE DEL INDICADOR | | VALOR PROGRAMADO ANUAL | |
| AÑO | 0 | VALOR | 0.00 | AÑO | 2020 |
| METAS | | | AVANCE TRIMESTRAL OBRA/ACTIVIDAD | | |
| | 1er. TRIMESTRE | 2o. TRIMESTRE | 3er. TRIMESTRE | 4o. TRIMESTRE | CUMPLIMIENTO DE METAS |
| PROGRAMADA | 1,100.00 | 1,100.00 | 1,250.00 | | T1+T2+T3+T4 4,700.00 |
| PROGRAMACIÓN ACTUALIZADA | 1,100.00 | 1,100.00 | 1,250.00 | | T1+T2+T3+T4 4,700.00 |
| ALCANZADA | 1,098.00 | 1,097.00 | 1,251.00 | | T1+T2+T3+T4 3,446.00 |
| PORCENTAJE ALCANZADO TRIMESTRAL | 99.82 | 99.73 | 100.08 | | PORCENTAJE ALCANZADO ANUAL 73.32 |

PORCENTAJE DE CUMPLIMIENTO ALCANZADO EN EL TRIMESTRE: 26.62 %

REPORTE DE AVANCE DE GESTIÓN UR 523 - HOSPITAL DE LA NIÑEZ OAXAQUEÑA TERCER TRIMESTRE 2020



ALINEACIÓN PED:

MATRIZ DE INDICADORES PARA RESULTADOS:

ESTRATEGIA: 02-EFICIENTAR LOS SERVICIOS DE SALUD EN OAXACA PARA GARANTIZAR LA CALIDAD EN LA ATENCIÓN.
 LINEAS DE ACCIÓN: 02-ATENDER OPORTUNA E INTEGRALMENTE DE SALUD A LA POBLACIÓN QUE VIVE EN CONDICIONES DE VULNERABILIDAD Y EN POBREZA EXTREMA.
 UE: 001-HOSPITAL DE LA NIÑEZ OAXAQUEÑA

COMPONENTE: 792-SERVICIO DE SALUD DE ATENCIÓN MÉDICA ESPECIALIZADA A LA POBLACIÓN INFANTIL Y ADOLESCENTE
 ACTIVIDAD: 1857-REALIZAR ESTUDIO DE LABORATORIO Y GABINETE

| | | | | | | |
|---------------------|---|--|--------------------------------------|--|--|----------------|
| PROGRAMA | SUBPROGRAMA | | ESTRUCTURA PROGRAMÁTICA PRESUPUESTAL | | PROYECTO | OBRA/ACTIVIDAD |
| 159-ATENCIÓN MÉDICA | 04-OTORGAMIENTO DE SERVICIOS DE ATENCIÓN MÉDICA ESPECIALIZADA PARA LA POBLACIÓN INFANTIL Y ADOLESCENTES | | 000-- | | 002-ESTUDIOS DE LABORATORIO Y GABINETE | |

| | | | | | | | |
|-------------------|------------|--|--------------|-------------------------------------|-------------|-------------|------------------------------|
| PRESUPUESTO ANUAL | | PRESUPUESTO TRIMESTRAL DE LA ACTIVIDAD | | DATOS DEL INDICADOR | | | |
| Aprobado | Ampliación | Reducción | Modificado | EJERCIDO T1 | EJERCIDO T2 | EJERCIDO T3 | EJERCIDO T4 |
| 1,141,300.00 | 0.00 | 0.00 | 1,141,300.00 | 297,080.59 | 268,697.15 | 0.00 | 0.00 |
| | | | | TOTAL EJERCIDO AL TRIMESTRE VIGENTE | | | |
| | | | | 975,489.27 | | | |
| Aprobado | Modificado | Comprometido | | Devengado | Ejercido | | % de Ejercido Vs. Modificado |
| 375,000.00 | 425,000.00 | 409,711.53 | | 409,711.53 | 409,711.53 | | 96.40 |

Nombre: PORCENTAJE DE ESTUDIOS DE LABORATORIO REALIZADOS
 Definición: MIDE EL PORCENTAJE DE ESTUDIOS DE LABORATORIO REALIZADOS
 Método de Cálculo: (NUMERO DE ESTUDIOS DE LABORATORIO REALIZADOS / TOTAL DE ESTUDIOS DE LABORATORIOS SOLICITADOS) * 100

| | | | | | |
|---------|------------|------------------------|--------------------------------|---------------|------------------|
| Tipo | Dimensión | Frecuencia de Medición | Forma de cálculo del indicador | Tipo de Valor | Sentido Esperado |
| GESTIÓN | EFICIENCIA | TRIMESTRAL | PORCENTAJE | FLUJO | ASCENDENTE |

MEDIOS DE VERIFICACIÓN / FUENTE INFORMACIÓN
 INFORMEN MENSUAL CONSOLIDADO TITGIS, SAHEJURGENCIAS, LIBRETA DE REGISTRO DE CIRUGÍAS, CUADRO DE REGISTRO DE REFERENCIAS Y CONTRAREFERENCIAS DE TRABAJO SOCIAL, LIBRETA DE REGISTRO DE QUIMOTERAPIAS APLICADAS, LIBRETA DE REGISTRO DE MEMODIALISIS APLICADAS, RHODE, CERTIFICADOS DE DEFUNCIÓN, INFORME DE RACIONES SERVIDAS/ BAJO REGISTRO DE MEMODIALISIS APLICADAS, RESGUANO DE LA SUBDIRECCION DE PLANEACION.

EL USUARIO EXTERNO ACUDA A ATENCION PROGRAMADA

Definición de la variable Meta: 1 - NUMERO DE ESTUDIOS DE LABORATORIO REALIZADOS
 Unidad de medida: 25 - NUMERO

| | | | | | | | |
|----------------------------------|-----------|---------------|-----------|----------------------------|------------|------------------------|--|
| LINEA BASE DEL INDICADOR | | VALOR | | AÑO | | VALOR PROGRAMADO ANUAL | |
| 0 | | 0.00 | | 2020 | | 300,210.00 | |
| AVANCE TRIMESTRAL OBRA/ACTIVIDAD | | VALOR | | CUMPLIMIENTO DE METAS | | % | |
| 1er. TRIMESTRE | | 2o. TRIMESTRE | | 3er. TRIMESTRE | | 4o. TRIMESTRE | |
| PROGRAMADA | 75,080.00 | 75,080.00 | 75,080.00 | T1+T2+T3+T4 | 300,210.00 | | |
| PROGRAMACION ACTUALIZADA | 75,080.00 | 75,080.00 | 75,080.00 | T1+T2+T3+T4 | 300,210.00 | | |
| ALCANZADA | 75,081.00 | 75,081.00 | 75,049.00 | T1+T2+T3+T4 | 225,211.00 | | |
| PORCENTAJE ALCANZADO TRIMESTRAL | 100.00 | 100.00 | 100.00 | PORCENTAJE ALCANZADO ANUAL | 75.02 | | |

PORCENTAJE DE CUMPLIMIENTO ALCANZADO EN EL TRIMESTRE: 25.00 %

DATOS DEL INDICADOR

| | | |
|---|--|------------------------|
| Nombre: | PORCENTAJE DE ESTUDIOS DE GABINETE REALIZADOS | |
| Definición: | MIDE EL PORCENTAJE DE ESTUDIOS DE APOYO DE GABINETE REALIZADOS RESPECTO A LOS EMITIDOS | |
| Método de Cálculo: | (NUMERO DE ESTUDIOS DE GABINETE REALIZADOS/ORDENES DE GABINETE EMITIDAS)*100 | |
| Tipo | Dimensión | Frecuencia de Medición |
| GESTIÓN | EFICACIA | TRIMESTRAL |
| MEDIOS DE VERIFICACIÓN / FUENTE INFORMACIÓN | | |
| INFORMEN MENSUAL CONSOLIDADO TITGIS, SAHEJURGENCIAS, LIBRETA DE REGISTRO DE CIRUGÍAS, CUADRO DE REGISTRO DE REFERENCIAS Y CONTRAREFERENCIAS DE TRABAJO SOCIAL, LIBRETA DE REGISTRO DE QUIMOTERAPIAS APLICADAS, LIBRETA DE REGISTRO DE MEMODIALISIS APLICADAS, RHODE, CERTIFICADOS DE DEFUNCIÓN, INFORME DE RACIONES SERVIDAS/ BAJO REGISTRO DE MEMODIALISIS APLICADAS, RESGUANO DE LA SUBDIRECCION DE PLANEACION. | | |
| EL USUARIO EXTERNO ACUDA A ATENCION PROGRAMADA | | |

REPORTE DE AVANCE DE GESTIÓN UR 523 - HOSPITAL DE LA NIÑEZ OAXAQUEÑA TERCER TRIMESTRE 2020



DATOS DE LA META

| Definición de la variable Meta: 1 - NÚMERO DE ESTUDIOS DE GABINETE REALIZADOS | | LINEA BASE DEL INDICADOR | | | | VALOR PROGRAMADO ANUAL | | | | | |
|---|--|--------------------------|--|---------------|--|------------------------|--|---------------|--|----------------------------|--|
| Unidad de medida: 25 - NÚMERO | | VALOR | | AÑO | | VALOR | | | | | |
| AÑO | | 0 | | 0,00 | | 2020 | | | | | |
| METAS | | 1er. TRIMESTRE | | 2o. TRIMESTRE | | 3er. TRIMESTRE | | 4o. TRIMESTRE | | CUMPLIMIENTO DE METAS | |
| PROGRAMADA | | 3,000.00 | | 3,000.00 | | 3,000.00 | | 2,500.00 | | T1+T2+T3+T4 | |
| PROGRAMACIÓN ACTUALIZADA | | 3,000.00 | | 3,000.00 | | 3,000.00 | | 0.00 | | T1+T2+T3+T4 | |
| ALCANZADA | | 2,993.00 | | 3,002.00 | | 3,002.00 | | 0.00 | | T1+T2+T3+T4 | |
| PORCENTAJE ALCANZADO TRIMESTRAL | | 99.77 | | 100.07 | | 100.07 | | 0.00 | | PORCENTAJE ALCANZADO ANUAL | |
| AVANCE TRIMESTRAL OBRA/ACTIVIDAD | | | | | | | | | | | |
| PORCENTAJE DE CUMPLIMIENTO ALCANZADO EN EL TRIMESTRE: 26.10 % | | | | | | | | | | | |

REPORTE DE AVANCE DE GESTIÓN UR 523 - HOSPITAL DE LA NIÑEZ OAXAQUEÑA TERCER TRIMESTRE 2020



Gobierno del Estado

ALINEACIÓN PED:

MATRIZ DE INDICADORES PARA RESULTADOS:

ESTRATEGIA: 02-EFICIENTAR LOS SERVICIOS DE SALUD EN OAXACA PARA GARANTIZAR LA CALIDAD EN LA ATENCIÓN.

COMPONENTE: 792-SERVICIO DE SALUD DE ATENCIÓN MÉDICA ESPECIALIZADA A LA POBLACIÓN INFANTIL Y

LÍNEAS DE ACCIÓN: 02-ATENDER OPORTUNA E INTEGRALMENTE DE SALUD A LA POBLACIÓN QUE VIVE EN CONDICIONES DE VULNERABILIDAD Y EN POBREZA EXTREMA.

ACTIVIDAD: 1857-REALIZAR ESTUDIO DE LABORATORIO Y GABINETE

UE: 001-HOSPITAL DE LA NIÑEZ OAXAQUEÑA

| PROGRAMA | | SUBPROGRAMA | | ESTRUCTURA PROGRAMÁTICA PRESUPUESTAL | | | | PROYECTO | | OBRAS/ACTIVIDAD | | | | | | | |
|--|------------|---|----------------|--------------------------------------|-------------|---------------|-------------|--|----------------|-----------------|--|---------------|--|--|----------------------------|--|--|
| 159-ATENCIÓN MÉDICA | | 04-OTORGAMIENTO DE SERVICIOS DE ATENCIÓN MÉDICA ESPECIALIZADA PARA LA POBLACIÓN INFANTIL Y ADOLESCENTES | | 000-- | | | | 004-ATENCIÓNES MÉDICAS A NIÑOS Y NIÑAS MENORES DE CINCO AÑOS | | | | | | | | | |
| PRESUPUESTO ANUAL | | | | | | | | | | | | | | | | | |
| 0.00 | Ampliación | Reducción | Modificado | EJERCIDO T1 | EJERCIDO T2 | EJERCIDO T3 | EJERCIDO T4 | | | | | | | | | | |
| | | | | 0.00 | 0.00 | 0.00 | 0.00 | | | | | | | | | | |
| PRESUPUESTO TRIMESTRAL DE LA ACTIVIDAD | | | | | | | | | | | | | | | | | |
| 0.00 | Modificado | Comprometido | | Devengado | | Ejercido | | % de Ejercido Vs. Modificado | | | | | | | | | |
| | | 0.00 | | 0.00 | | 0.00 | | nan | | | | | | | | | |
| DATOS DEL INDICADOR | | | | | | | | | | | | | | | | | |
| Nombre : PORCENTAJE DE ESTUDIOS DE GABINETE REALIZADOS | | | | Número de indicador : 2287 | | | | | | | | | | | | | |
| Definición : MIDE EL PORCENTAJE DE ESTUDIOS DE APOYO DE GABINETE REALIZADOS RESPECTO A LOS EMITIDOS | | | | | | | | | | | | | | | | | |
| Método de Cálculo : (NUMERO DE ESTUDIOS DE GABINETE REALIZADOS/ORDENES DE GABINETE EMITIDAS)*100 | | | | | | | | | | | | | | | | | |
| Tipo : GESTIÓN | | | | | | | | | | | | | | | | | |
| Dimensión : EFICACIA | | | | | | | | | | | | | | | | | |
| Frecuencia de Medición : TRIMESTRAL | | | | | | | | | | | | | | | | | |
| Forma de cálculo del indicador : PORCENTAJE | | | | | | | | | | | | | | | | | |
| Tipo de Valor : FLUJO | | | | | | | | | | | | | | | | | |
| Sentido Esperado : ASCENDENTE | | | | | | | | | | | | | | | | | |
| INFORMEN MENSUAL CONSOLIDADO TIGSIS. SAEN JURGENCIAS LIBRETA DE REGISTRO DE CIRUGIAS. CUADRO DE REGISTRO DE REFERENCIAS Y CONTRAREFERENCIAS DE TRABAJO SOCIAL. LIBRETA DE REGISTRO DE QUIMOTERAPIAS APLICADAS. LIBRETA DE REGISTRO DE HEMODIALISIS APLICADAS. RHOVE. CERTIFICADOS DE DEFUNCION. INFORME DE RACIONES SERVIDAS) / BAJO RESGUARDO DE LA SUBDIRECCION DE PLANEACION. | | | | | | | | | | | | | | | | | |
| DATOS DE LA META | | | | | | | | | | | | | | | | | |
| Definición de la variable Meta: 1 - NÚMERO DE ESTUDIOS DE GABINETE REALIZADOS | | | | | | | | | | | | | | | | | |
| Unidad de medida: 25 - NÚMERO | | | | | | | | | | | | | | | | | |
| LINEA BASE DEL INDICADOR | | | | | | | | | | | | | | | | | |
| AÑO | | 0 | | VALOR | | 0.00 | | AÑO | | 2020 | | | | | | | |
| | | | | | | | | VALOR PROGRAMADO ANUAL | | VALOR | | | | | | | |
| | | | | | | | | | | 1,500.00 | | | | | | | |
| AVANCE TRIMESTRAL OBRAS/ACTIVIDAD | | | | | | | | | | | | | | | | | |
| METAS | | | 1er. TRIMESTRE | | | 2o. TRIMESTRE | | | 3er. TRIMESTRE | | | 4o. TRIMESTRE | | | CUMPLIMIENTO DE METAS | | |
| PROGRAMADA | | | 375.00 | | | 375.00 | | | 375.00 | | | 375.00 | | | T1+T2+T3+T4 | | |
| PROGRAMACION ACTUALIZADA | | | 375.00 | | | 375.00 | | | 375.00 | | | 375.00 | | | T1+T2+T3+T4 | | |
| ALCANZADA | | | 373.00 | | | 374.00 | | | 375.00 | | | 375.00 | | | T1+T2+T3+T4 | | |
| PORCENTAJE ALCANZADO TRIMESTRAL | | | 98.47 | | | 99.73 | | | 100.00 | | | 100.00 | | | PORCENTAJE ALCANZADO ANUAL | | |
| | | | | | | | | | | | | | | | 25.00 % | | |

PORCENTAJE DE CUMPLIMIENTO ALCANZADO EN EL TRIMESTRE: 25.00 %



GOBIERNO DEL ESTADO
DE OAXACA

Oaxaca
JUNTOS CONSTRUIMOS EL CAMBIO



HNO
Hospital de la Niñez
Oaxaqueña

PROGRAMAS Y PROYECTOS DE INVERSIÓN

HOSPITAL DE LA NIÑEZ OAXAQUEÑA.

Dependencia: Hospital de la Niñez Oaxaqueña

Ampliación Presupuestal: 20 MDP.

Número de beneficiarios: Aproximadamente a 777,295 masculinos y 760,161 femeninos, dando un total de 1,537,456 menores de 17 años carentes de seguridad social.

El Hospital de la Niñez Oaxaqueña se vio favorecido con 20 millones de pesos; para su adjudicación, presento ante la Secretaría de Finanzas un proyecto de inversión pública.

Folio: 996: "Adquisición de predio para el Hospital de la Niñez Oaxaqueña en el Municipio de San Bartolo Coyotepec".



GOBIERNO DEL ESTADO
DE OAXACA



RELACION DE BIENES INMUEBLES QUE COMPONEN EL PATRIMONIO

DEL 01 DE ENERO AL 30 DE JUNIO DE 2020

(Pesos)

| CUENTA | DESCRIPCIÓN DEL BIEN | Saldo Final |
|--------|--|-------------------|
| 12310 | TERRENOS | 26,848,180 |
| 12330 | EDIFICIOS NO RESIDENCIALES | 16,928,027 |
| 12351 | EDIFICACIÓN HABITACIONAL | |
| 12352 | EDIFICACIÓN NO HABITACIONAL EN PROCESO | |
| 12353 | CONSTRUCCIÓN DE OBRAS PARA EL ABASTECIMIENTO DE AGUA, PETRÓLEO, GAS, ELECTRICIDAD Y TELECOMUNICACION | |
| 12354 | DIVISIÓN DE TERRENOS Y CONSTRUCCIÓN DE OBRAS DE URBANIZACIÓN EN PROCESO | |
| 12355 | CONSTRUCCIÓN DE VÍAS DE COMUNICACIÓN EN PROCESO | |
| 12356 | OTRAS CONSTRUCCIONES DE INGENIERÍA CIVIL U OBRA PESADA EN PROCESO | |
| 12357 | INSTALACIONES Y EQUIPAMIENTO EN CONSTRUCCIONES EN PROCESO | |
| 12359 | TRABAJOS DE ACABADOS EN EDIFICACIONES Y OTROS TRABAJOS ESPECIALIZADOS EN PROCESO | |
| 12361 | EDIFICACIÓN HABITACIONAL EN PROCESO | |
| 12362 | EDIFICACIÓN NO HABITACIONAL EN PROCESO | |
| 12363 | CONSTRUCCIÓN DE OBRAS PARA EL ABASTECIMIENTO DE AGUA, PETRÓLEO, GAS, ELECTRICIDAD Y TELECOMUNICACION | |
| 12364 | DIVISIÓN DE TERRENOS Y CONSTRUCCIÓN DE OBRAS DE URBANIZACIÓN | |
| 12365 | CONSTRUCCIÓN DE VÍAS DE COMUNICACIÓN EN PROCESO | |
| 12366 | OTRAS CONSTRUCCIONES DE INGENIERÍA CIVIL U OBRA PESADA EN PROCESO | |
| 12367 | INSTALACIONES Y EQUIPAMIENTO EN CONSTRUCCIONES EN PROCESO | |
| 12369 | TRABAJOS DE ACABADOS EN EDIFICACIONES Y OTROS TRABAJOS ESPECIALIZADOS EN PROCESO | |
| 12390 | OTROS BIENES INMUEBLES | |
| | SUMA TOTAL: | 43,776,207 |



GOBIERNO DEL ESTADO
DE OAXACA



HNO
Hospital de la Niñez
Oaxaqueña

RELACION DE BIENES MUEBLES QUE COMPONEN EL PATRIMONIO
DEL 01 DE ENERO AL 30 DE JUNIO DE 2020
(Pesos)

| CUENTA | DESCRIPCIÓN DEL BIEN | Saldo Final |
|--------|---|-------------------|
| 12411 | MUEBLES DE OFICINA Y ESTANTERÍA | 416,429 |
| 12412 | MUEBLES, EXCEPTO DE OFICINA Y ESTANTERÍA | |
| 12413 | EQUIPO DE CÓMPUTO Y DE TECNOLOGÍAS DE LA INFORMACIÓN | 1,865,812 |
| 12419 | OTROS MOBILIARIOS Y EQUIPOS DE ADMINISTRACIÓN | |
| 12421 | EQUIPOS Y APARATOS AUDIOVISUALES | 163,286 |
| 12422 | APARATOS DEPORTIVOS | |
| 12423 | CÁMARAS FOTOGRÁFICAS Y DE VIDEO | |
| 12429 | OTRO MOBILIARIO Y EQUIPO EDUCACIONAL Y RECREATIVO | |
| 12431 | EQUIPO MÉDICO Y DE LABORATORIO | 21,584,996 |
| 12432 | INSTRUMENTAL MÉDICO Y DE LABORATORIO | 6,737,152 |
| 12441 | AUTOMÓVILES Y CAMIONES | 2,285,940 |
| 12443 | EQUIPO AEROSPAZIAL | |
| 12445 | EMBARCACIONES | |
| 12449 | OTROS EQUIPOS DE TRANSPORTE | |
| 12450 | EQUIPO DE DEFENSA Y SEGURIDAD | |
| 12461 | MAQUINARIA Y EQUIPO AGROPECUARIO | |
| 12462 | MAQUINARIA Y EQUIPO INDUSTRIAL | 258,860 |
| 12463 | MAQUINARIA Y EQUIPO DE CONSTRUCCIÓN | |
| 12464 | SISTEMAS DE AIRE ACONDICIONADO, CALEFACCIÓN Y DE REFRIGERACIÓN INDUSTRIAL Y COMERCIAL | |
| 12465 | EQUIPO DE COMUNICACIÓN Y TELECOMUNICACIÓN | 81,362 |
| 12466 | EQUIPOS DE GENERACIÓN ELÉCTRICA, APARATOS Y ACCESORIOS ELÉCTRICOS | |
| 12467 | HERRAMIENTAS Y MÁQUINAS-HERRAMIENTA | 3,301,727 |
| 12469 | OTROS EQUIPOS | 367,673 |
| 12471 | BIENES ARTÍSTICOS, CULTURALES Y CIENTÍFICOS | |
| 12483 | AVES | |
| 12484 | OVINOS Y CAPRINOS | |
| 12486 | EQUINOS | |
| 12487 | ESPECIES MENORES Y ZOOLOGICO | |
| 12488 | ÁRBOLES Y PLANTAS | |
| 12489 | OTROS ACTIVOS BIOLÓGICOS | |
| | SUMATOTAL: | 37,063,237 |



GOBIERNO DEL ESTADO
DE OAXACA



RELACION DE CUENTAS BANCARIAS PRODUCTIVAS ESPECIFICAS
DEL 01 DE ENERO AL 30 DE SEPTIEMBRE DE 2020

| FONDO, PROGRAMA O CONVENIO | | | |
|----------------------------|-------------------------|---------------------|----------------------|
| | INSTITUCION BANCARIA | NUMERO DE CUENTA | FECHA DE APERTURA |
| | | | |
| | | | |
| | | | |
| | | | |
| | | | |
| | | | |

NO APLICA



GOBIERNO DEL ESTADO
DE OAXACA



RELACION DE ESQUEMAS BURSATILES Y COBERTURAS FINANCIERAS

NO APLICA



GOBIERNO DEL ESTADO
DE OAXACA



Montos pagados por ayudas y
subsidios Del 1° DE ENERO AL 30 DE
SEPTIEMBRE DE 2020

| Concepto | Ayuda | Subsidio | Sector (económico o social) | Beneficiario | CURP | RFC | Monto Pagado |
|-----------------------|-------|----------|-----------------------------------|--------------|------|-----|-----------------|
| SIN MOVIMIENTO | | | | | | | |

HOSPITAL DE LA NIÑEZ OAXAQUEÑA
Estado de Situación Financiera Detallado - LDF
Al 30 de septiembre de 2020 y al 31 de diciembre de 2019
(PESOS)

| Concepto | 30 de septiembre de 2020 | 31 de diciembre de 2019 | Concepto | 30 de septiembre de 2020 | 31 de diciembre de 2019 |
|--|--------------------------|-------------------------|---|--------------------------|-------------------------|
| ACTIVO | | | PASIVO | | |
| Activo Circulante | | | Pasivo Circulante | | |
| Efectivo y Equivalentes | 16,101,391 | 9,939,906 | Cuentas por Pagar a Corto Plazo | 63,247,221 | 55,964,909 |
| Efectivo | 20,728 | 20,728 | Servicios Personales por Pagar a Corto Plazo | 0 | 0 |
| Bancos/Tesorería | 0 | 0 | Proveedores por Pagar a Corto Plazo | 39,188 | 39,188 |
| Bancos/Dependencias y Otros | 16,080,663 | 9,919,178 | Contratistas por Obras Públicas por Pagar a Corto Plazo | 0 | 0 |
| Inversiones Temporales (Hasta 3 meses) | 0 | 0 | Participaciones y Aportaciones por Pagar a Corto Plazo | 0 | 0 |
| Fondos con Afectación Específica | 0 | 0 | Transferencias Otorgadas por Pagar a Corto Plazo | 34,836,664 | 34,215,085 |
| Depósitos de Fondos de Terceros en Garantía y/o Administración | 0 | 0 | Intereses, Comisiones y Otros Gastos de la Deuda Pública por Pagar a Corto Plazo | 0 | 0 |
| Otros Efectivos y Equivalentes | 0 | 0 | Retenciones y Contribuciones por Pagar a Corto Plazo | 11,613,947 | 11,525,040 |
| Derechos a Recibir Efectivo o Equivalentes | 79,413,943 | 64,746,949 | Devoluciones de la Ley de Ingresos por Pagar a Corto Plazo | 0 | 0 |
| Inversiones Financieras de Corto Plazo | 0 | 0 | Otras Cuentas por Pagar a Corto Plazo | 16,757,422 | 10,185,596 |
| Cuentas por Cobrar a Corto Plazo | 0 | 0 | Documentos por Pagar a Corto Plazo | 0 | 0 |
| Deudores Diversos por Cobrar a Corto Plazo | 79,413,943 | 64,746,949 | Documentos Comerciales por Pagar a Corto Plazo | 0 | 0 |
| Ingresos por Recuperar a Corto Plazo | 0 | 0 | Documentos con Contratistas por Obras Públicas por Pagar a Corto Plazo | 0 | 0 |
| Deudores por Anticipos de la Tesorería a Corto Plazo | 0 | 0 | Otros Documentos por Pagar a Corto Plazo | 0 | 0 |
| Préstamos Otorgados a Corto Plazo | 0 | 0 | Porción a Corto Plazo de la Deuda Pública a Largo Plazo | 0 | 0 |
| Otros Derechos a Recibir Efectivo o Equivalentes a Corto Plazo | 0 | 0 | Porción a Corto Plazo de la Deuda Pública | 0 | 0 |
| Derechos a Recibir Bienes o Servicios | 1,839,176 | 0 | Porción a Corto Plazo de Arrendamiento Financiero | 0 | 0 |
| Anticipo a Proveedores por Adquisición de Bienes y Prestación de Servicios a Corto Plazo | 0 | 0 | Títulos y Valores a Corto Plazo | 0 | 0 |
| Anticipo a Proveedores por Adquisición de Bienes Inmuebles y Muebles a Corto Plazo | 0 | 0 | Pasivos Diferidos a Corto Plazo | 0 | 0 |
| Anticipo a Proveedores por Adquisición de Bienes Intangibles a Corto Plazo | 0 | 0 | Ingresos Cobrados por Adelantado a Corto Plazo | 0 | 0 |
| Anticipo a Contratistas por Obras Públicas a Corto Plazo | 0 | 0 | Intereses Cobrados por Adelantado a Corto Plazo | 0 | 0 |
| Otros Derechos a Recibir Bienes o Servicios a Corto Plazo | 1,839,176 | 0 | Otros Pasivos Diferidos a Corto Plazo | 0 | 0 |
| Inventarios | 0 | 0 | Fondos y Bienes de Terceros en Garantía y/o Administración a Corto Plazo | 0 | 0 |
| Inventario de Mercancías para Venta | 0 | 0 | Fondos en Garantía a Corto Plazo | 0 | 0 |
| Inventario de Mercancías Terminadas | 0 | 0 | Fondos en Administración a Corto Plazo | 0 | 0 |
| Inventario de Mercancías en Proceso de Elaboración | 0 | 0 | Fondos Contingentes a Corto Plazo | 0 | 0 |
| Inventario de Materias Primas, Materiales y Suministros para Producción | 0 | 0 | Fondos de Fideicomisos, Mandatos y Contratos Análogos a Corto Plazo | 0 | 0 |
| Bienes en Tránsito | 0 | 0 | Otros Fondos de Terceros en Garantía y/o Administración a Corto Plazo | 0 | 0 |
| Almacenes | 0 | 0 | Valores y Bienes en Garantía a Corto Plazo | 0 | 0 |
| Estimación por Pérdida o Deterioro de Activos Circulantes | 0 | 0 | Provisiones a Corto Plazo | 0 | 0 |
| Estimaciones para Cuentas Incobrables por Derechos a Recibir Efectivo o Equivalentes | 0 | 0 | Provisión para Demandas y Juicios a Corto Plazo | 0 | 0 |
| Estimación por Deterioro de Inventarios | 0 | 0 | Provisión para Contingencias a Corto Plazo | 0 | 0 |
| Otros Activos Circulantes | 0 | 0 | Otras Provisiones a Corto Plazo | 0 | 0 |
| Valores en Garantía | 0 | 0 | Otros Pasivos a Corto Plazo | 0 | 0 |
| Bienes en Garantía (excluye depósitos de fondos) | 0 | 0 | Ingresos por Clasificar | 0 | 0 |
| Bienes Derivados de Embargos, Decomisos, Aseguramientos y Dación en Pago | 0 | 0 | Recaudación por Participar | 0 | 0 |
| Adquisición con Fondos de Terceros | 0 | 0 | Otros Pasivos Circulantes | 0 | 0 |
| Total de Activos Circulantes | 97,354,510 | 74,686,855 | Total de Pasivos Circulantes | 63,247,221 | 55,964,909 |
| Activo No Circulante | | | Pasivo No Circulante | | |
| Inversiones Financieras a Largo Plazo | 0 | 0 | Cuentas por Pagar a Largo Plazo | 124,605 | 124,605 |
| Derechos a Recibir Efectivo o Equivalentes a Largo Plazo | 0 | 0 | Documentos por Pagar a Largo Plazo | 0 | 0 |
| Bienes Inmuebles, Infraestructura y Construcciones en Proceso | 43,776,208 | 33,776,208 | Deuda Pública a Largo Plazo | 0 | 0 |
| Bienes Muebles | 36,515,575 | 36,103,654 | Pasivos Diferidos a Largo Plazo | 0 | 0 |
| Activos Intangibles | 0 | 0 | Fondos y Bienes de Terceros en Garantía y/o en Administración a Largo Plazo | 0 | 0 |
| Depreciación, Deterioro y Amortización Acumulada de Bienes | -12,832,310 | -10,195,540 | Provisiones a Largo Plazo | 0 | 0 |
| Activos Diferidos | 0 | 0 | Total de Pasivos No Circulantes | 124,605 | 124,605 |
| Estimación por Pérdida o Deterioro de Activos no Circulantes | 0 | 0 | Total del Pasivo | 63,371,827 | 56,089,515 |
| Otros Activos no Circulantes | 0 | 0 | HACIENDA PÚBLICA/PATRIMONIO | | |
| Total de Activos No Circulantes | 67,459,473 | 59,684,322 | Hacienda Pública/Patrimonio Contribuido | -8,684,919 | -8,693,419 |
| Total del Activo | 164,813,983 | 134,371,177 | Aportaciones | 0 | 0 |
| | | | Donaciones de Capital | 329,063 | 320,563 |
| | | | Actualización de la Hacienda Pública/Patrimonio | -9,013,982 | -9,013,982 |
| | | | Hacienda Pública/Patrimonio Generado | 110,127,076 | 86,975,081 |
| | | | Resultados del Ejercicio (Ahorro/ Desahorro) | 32,193,495 | -10,202,619 |
| | | | Resultados de Ejercicios Anteriores | 80,445,488 | 99,689,607 |
| | | | Revalúos | -2,511,907 | -2,511,907 |
| | | | Reservas | 0 | 0 |
| | | | Rectificaciones de Resultados de Ejercicios Anteriores | 0 | 0 |
| | | | Exceso o Insuficiencia en la Actualización de la Hacienda Pública/Patrimonio | 0 | 0 |
| | | | Resultado por Posición Monetaria | 0 | 0 |
| | | | Resultado por Tenencia de Activos no Monetarios | 0 | 0 |
| | | | Total Hacienda Pública/Patrimonio | 101,442,157 | 78,281,662 |
| | | | Total del Pasivo y Hacienda Pública/Patrimonio | 164,813,983 | 134,371,177 |

HOSPITAL DE LA NIÑEZ OAXAQUEÑA
Balance Presupuestario - LDF
Del 1 de enero al 30 de septiembre de 2020
(PESOS)

| Concepto | Estimado/ Aprobado | Devengado | Recaudado/ Pagado |
|---|-----------------------|-------------------|----------------------|
| A. Ingresos Totales (A = A1+A2+A3) | 57,480,197 | 64,103,753 | 50,844,483 |
| A1. Ingresos de Libre Disposición | 31,042,072 | 53,043,555 | 44,769,735 |
| A2. Transferencias Federales Etiquetadas | 26,438,125 | 11,060,198 | 6,074,748 |
| A3. Financiamiento Neto | | | |
| B. Egresos Presupuestarios¹ (B = B1+B2) | 57,480,197 | 64,103,753 | 50,844,483 |
| B1. Gasto No Etiquetado (sin incluir Amortización de la Deuda Pública) | 31,042,072 | 53,043,555 | 44,769,735 |
| B2. Gasto Etiquetado (sin incluir Amortización de la Deuda Pública) | 26,438,125 | 11,060,198 | 6,074,748 |
| C. Remanentes del Ejercicio Anterior (C = C1 + C2) | | 0 | 0 |
| C1. Remanentes de Ingresos de Libre Disposición aplicados en el periodo | | 0 | 0 |
| C2. Remanentes de Transferencias Federales Etiquetadas aplicados en el periodo | | 0 | 0 |
| I. Balance Presupuestario (I = A - B + C) | 0 | 0 | 0 |
| II. Balance Presupuestario sin Financiamiento Neto (II = I - A3) | 0 | 0 | 0 |
| III. Balance Presupuestario sin Financiamiento Neto y sin Remanentes del Ejercicio Anterior (III = II - C) | 0 | 0 | 0 |

| Concepto | Aprobado | Devengado | Pagado |
|--|----------|-----------|----------|
| E. Intereses, Comisiones y Gastos de la Deuda (E = E1+E2) | 0 | 0 | 0 |
| E1. Intereses, Comisiones y Gastos de la Deuda con Gasto No Etiquetado | 0 | 0 | 0 |
| E2. Intereses, Comisiones y Gastos de la Deuda con Gasto Etiquetado | 0 | 0 | 0 |
| IV. Balance Primario (IV = III + E) | 0 | 0 | 0 |

| Concepto | Estimado/ Aprobado | Devengado | Recaudado/ Pagado |
|---|-----------------------|-----------|----------------------|
| F. Financiamiento (F = F1 + F2) | 0 | 0 | 0 |
| F1. Financiamiento con Fuente de Pago de Ingresos de Libre Disposición | 0 | 0 | 0 |
| F2. Financiamiento con Fuente de Pago de Transferencias Federales Etiquetadas | 0 | 0 | 0 |
| G. Amortización de la Deuda (G = G1 + G2) | 0 | 0 | 0 |
| G1. Amortización de la Deuda Pública con Gasto No Etiquetado | 0 | 0 | 0 |
| G2. Amortización de la Deuda Pública con Gasto Etiquetado | 0 | 0 | 0 |
| A3. Financiamiento Neto (A3 = F - G) | 0 | 0 | 0 |

| Concepto | Estimado/ Aprobado | Devengado | Recaudado/ Pagado |
|--|-----------------------|------------|----------------------|
| A1. Ingresos de Libre Disposición | 31,042,072 | 53,043,555 | 44,769,735 |
| A3.1 Financiamiento Neto con Fuente de Pago de Ingresos de Libre Disposición (A3.1 = F1 - G1) | 0 | 0 | 0 |
| F1. Financiamiento con Fuente de Pago de Ingresos de Libre Disposición | 0 | 0 | 0 |
| G1. Amortización de la Deuda Pública con Gasto No Etiquetado | 0 | 0 | 0 |
| B1. Gasto No Etiquetado (sin incluir Amortización de la Deuda Pública) | 31,042,072 | 53,043,555 | 44,769,735 |
| C1. Remanentes de Ingresos de Libre Disposición aplicados en el periodo | | | |
| V. Balance Presupuestario de Recursos Disponibles (V = A1 + A3.1 - B1 + C1) | 0 | 0 | 0 |
| VI. Balance Presupuestario de Recursos Disponibles sin Financiamiento Neto (VI = V - A3.1) | 0 | 0 | 0 |

| Concepto | Estimado/ Aprobado | Devengado | Recaudado/ Pagado |
|---|-----------------------|------------|----------------------|
| A2. Transferencias Federales Etiquetadas | 26,438,125 | 11,060,198 | 6,074,748 |
| A3.2 Financiamiento Neto con Fuente de Pago de Transferencias Federales Etiquetadas (A3.2 = F2 - G2) | 0 | 0 | 0 |
| F2. Financiamiento con Fuente de Pago de Transferencias Federales | 0 | 0 | 0 |
| G2. Amortización de la Deuda Pública con Gasto Etiquetado | 0 | 0 | 0 |
| B2. Gasto Etiquetado (sin incluir Amortización de la Deuda Pública) | 26,438,125 | 11,060,198 | 6,074,748 |
| C2. Remanentes de Transferencias Federales Etiquetadas aplicados en el periodo | | | |
| VII. Balance Presupuestario de Recursos Etiquetados (VII = A2 + A3.2 - B2 + C2) | 0 | 0 | 0 |
| VIII. Balance Presupuestario de Recursos Etiquetados sin Financiamiento Neto (VIII = VII - A3.2) | 0 | 0 | 0 |

HOSPITAL DE LA NIÑEZ OAXAQUEÑA
Informe Analítico de la Deuda Pública y Otros Pasivos - LDF
 Del 1 de enero al 30 de septiembre de 2020
 (Pesos)

| Denominación de la Deuda Pública y Otros Pasivos | Saldo al 31 de diciembre de 2019 (d) | Disposiciones del Periodo (e) | Amortizaciones del Periodo (f) | Revaluaciones, Reclasificaciones y Otros Ajustes (g) | Saldo Final del Periodo (h) h=d+e-f+g | Pago de Intereses del Periodo (i) | Pago de Comisiones y demás costos asociados durante el Periodo (j) |
|---|--------------------------------------|-------------------------------|--------------------------------|--|--|-----------------------------------|--|
| 1. Deuda Pública (1=A+H) A. Corto Plazo (A=a1+a2+a3) a1) Instituciones de Crédito a2) Títulos y Valores a3) Arrendamientos Financieros B. Largo Plazo (B=b1+b2+H3) b1) Instituciones de Crédito b2) Títulos y Valores b3) Arrendamientos Financieros 2. Otros Pasivos 3. Total de la Deuda Pública y Otros Pasivos (3=1+2) 4. Deuda Contingente ¹ (Informativo) A. Deuda Contingente 1 B. Deuda Contingente 2 C. Deuda Contingente XX 5. Valor de Instrumentos Bono Cupón Cero ² (Informativo) A. Instrumento Bono Cupón Cero 1 B. Instrumento Bono Cupón Cero 2 C. Instrumento Bono Cupón Cero XX | | | | | | | |
| 6. Obligaciones a Corto Plazo (K) | Monto Contratado (l) | Plazo Pasado (m) | Tasa de Interés (n) | Comisiones y Costos Relacionados (o) | Tasa Efectiva (p) | | |
| A. Crédito 1 B. Crédito 2 C. Crédito XX | | | | | | | |

1. Se refiere a cualquier financiamiento sin fuente o garantía de pago definida, que sea asumida de manera solidaria o subsidiaria por las Entidades Federativas con sus Municipios, organismos descentralizados y empresas de participación estatal mayoritaria y fideicomisos, locales o municipales, y por los Municipios con sus respectivos organismos descentralizados y empresas de participación municipal mayoritaria.

2. Se refiere al valor del Bono Cupón Cero que respalda el pago de los créditos asociados al mismo (Activo).

No aplica

HOSPITAL DE LA NIÑEZ OAXAQUEÑA
Estado Analítico del Ejercicio del Presupuesto de Egresos Detallado - LDF
Clasificación por Objeto del Gasto (Capítulo y Concepto)
Del 1 de enero al 30 de septiembre de 2020
(PESOS)

| Concepto | Egresos | | | | | Subejercicio |
|--|-------------------|--------------------------------|-------------------|-------------------|-------------------|------------------|
| | Aprobado | Ampliaciones/ (Reducciones) | Modificado | Devengado | Pagado | |
| I. Gasto No Etiquetado (I=A+B+C+D+E+F+G+H+I) | 31,042,072 | 30,098,818 | 61,140,889 | 53,043,555 | 44,769,735 | 8,097,334 |
| A. Servicios Personales (A=a1+a2+a3+a4+a5+a6+a7) | 0 | 0 | 0 | 0 | 0 | 0 |
| a1) Remuneraciones al Personal de Carácter Permanente | | | | | | 0 |
| a2) Remuneraciones al Personal de Carácter Transitorio | | | | | | 0 |
| a3) Remuneraciones Adicionales y Especiales | | | | | | 0 |
| a4) Seguridad Social | | | | | | 0 |
| a5) Otras Prestaciones Sociales y Económicas | | | | | | 0 |
| a6) Previsiones | | | | | | 0 |
| a7) Pago de Estímulos a Servidores Públicos | | | | | | 0 |
| B. Materiales y Suministros (B=b1+b2+b3+b4+b5+b6+b7+b8+b9) | 0 | 0 | 0 | 0 | 0 | 0 |
| b1) Materiales de Administración, Emisión de Documentos y Artículos Oficiales | | | | | | 0 |
| b2) Alimentos y Utensilios | | | | | | 0 |
| b3) Materias Primas y Materiales de Producción y Comercialización | | | | | | 0 |
| b4) Materiales y Artículos de Construcción y de Reparación | | | | | | 0 |
| b5) Productos Químicos, Farmacéuticos y de Laboratorio | | | | | | 0 |
| b6) Combustibles, Lubricantes y Aditivos | | | | | | 0 |
| b7) Vestuario, Blancos, Prendas de Protección y Artículos Deportivos | | | | | | 0 |
| b8) Materiales y Suministros Para Seguridad | | | | | | 0 |
| b9) Herramientas, Refacciones y Accesorios Menores | | | | | | 0 |
| C. Servicios Generales (C=c1+c2+c3+c4+c5+c6+c7+c8+c9) | 0 | 0 | 0 | 0 | 0 | 0 |
| c1) Servicios Básicos | | | | | | 0 |
| c2) Servicios de Arrendamiento | | | | | | 0 |
| c3) Servicios Profesionales, Científicos, Técnicos y Otros Servicios | | | | | | 0 |
| c4) Servicios Financieros, Bancarios y Comerciales | | | | | | 0 |
| c5) Servicios de Instalación, Reparación, Mantenimiento y Conservación | | | | | | 0 |
| c6) Servicios de Comunicación Social y Publicidad | | | | | | 0 |
| c7) Servicios de Traslado y Viáticos | | | | | | 0 |
| c8) Servicios Oficiales | | | | | | 0 |
| c9) Otros Servicios Generales | | | | | | 0 |
| D. Transferencias, Asignaciones, Subsidios y Otras Ayudas (D=d1+d2+d3+d4+d5+d6+d7+d8+d9) | 31,042,072 | 10,098,818 | 41,140,889 | 33,043,555 | 24,769,735 | 8,097,334 |
| d1) Transferencias Internas y Asignaciones al Sector Público | 31,042,072 | 10,098,818 | 41,140,889 | 33,043,555 | 24,769,735 | 8,097,334 |
| d2) Transferencias al Resto del Sector Público | | | | | | 0 |
| d3) Subsidios y Subvenciones | | | | | | 0 |
| d4) Ayudas Sociales | | | | | | 0 |
| d5) Pensiones y Jubilaciones | | | | | | 0 |
| d6) Transferencias a Fideicomisos, Mandatos y Otros Análogos | | | | | | 0 |
| d7) Transferencias a la Seguridad Social | | | | | | 0 |
| d8) Donativos | | | | | | 0 |
| d9) Transferencias al Exterior | | | | | | 0 |
| E. Bienes Muebles, Inmuebles e Intangibles (E=e1+e2+e3+e4+e5+e6+e7+e8+e9) | 0 | 20,000,000 | 20,000,000 | 20,000,000 | 20,000,000 | 0 |
| e1) Mobiliario y Equipo de Administración | | | | | | 0 |
| e2) Mobiliario y Equipo Educativo y Recreativo | | | | | | 0 |
| e3) Equipo e Instrumental Médico y de Laboratorio | | | | | | 0 |
| e4) Vehículos y Equipo de Transporte | | | | | | 0 |
| e5) Equipo de Defensa y Seguridad | | | | | | 0 |
| e6) Maquinaria, Otros Equipos y Herramientas | | | | | | 0 |
| e7) Activos Biológicos | | | | | | 0 |
| e8) Bienes Inmuebles | | 20,000,000 | 20,000,000 | 20,000,000 | 20,000,000 | 0 |
| e9) Activos Intangibles | | | | | | 0 |
| F. Inversión Pública (F=f1+f2+f3) | 0 | 0 | 0 | 0 | 0 | 0 |
| f1) Obra Pública en Bienes de Dominio Público | | | | | | 0 |
| f2) Obra Pública en Bienes Propios | | | | | | 0 |
| f3) Proyectos Productivos y Acciones de Fomento | | | | | | 0 |
| G. Inversiones Financieras y Otras Provisiones (G=g1+g2+g3+g4+g5+g6+g7) | 0 | 0 | 0 | 0 | 0 | 0 |
| g1) Inversiones Para el Fomento de Actividades Productivas | | | | | | 0 |
| g2) Acciones y Participaciones de Capital | | | | | | 0 |
| g3) Compra de Títulos y Valores | | | | | | 0 |
| g4) Concesión de Préstamos | | | | | | 0 |
| g5) Inversiones en Fideicomisos, Mandatos y Otros Análogos | | | | | | 0 |
| Fideicomiso de Desastres Naturales (Informativo) | | | | | | 0 |
| g6) Otras Inversiones Financieras | | | | | | 0 |
| g7) Provisiones para Contingencias y Otras Erogaciones Especiales | | | | | | 0 |
| H. Participaciones y Aportaciones (H=h1+h2+h3) | 0 | 0 | 0 | 0 | 0 | 0 |
| h1) Participaciones | | | | | | 0 |
| h2) Aportaciones | | | | | | 0 |
| h3) Convenios | | | | | | 0 |
| I. Deuda Pública (I=i1+i2+i3+i4+i5+i6+i7) | 0 | 0 | 0 | 0 | 0 | 0 |
| i1) Amortización de la Deuda Pública | | | | | | 0 |
| i2) Intereses de la Deuda Pública | | | | | | 0 |
| i3) Comisiones de la Deuda Pública | | | | | | 0 |
| i4) Gastos de la Deuda Pública | | | | | | 0 |
| i5) Costo por Coberturas | | | | | | 0 |
| i6) Apoyos Financieros | | | | | | 0 |
| i7) Adeudos de Ejercicios Fiscales Anteriores (ADEFAS) | | | | | | 0 |

| Concepto | Egresos | | | | | Subejercicio |
|--|-------------------|--------------------------------|-------------------|-------------------|-------------------|-------------------|
| | Aprobado | Ampliaciones/ (Reducciones) | Modificado | Devengado | Pagado | |
| II. Gasto Etiquetado (II=A+B+C+D+E+F+G+H+I) | 0 | 26,438,125 | 26,438,125 | 11,060,198 | 6,074,748 | 15,377,927 |
| A. Servicios Personales (A=a1+a2+a3+a4+a5+a6+a7) | 0 | 0 | 0 | 0 | 0 | 0 |
| a1) Remuneraciones al Personal de Carácter Permanente | | | | | | 0 |
| a2) Remuneraciones al Personal de Carácter Transitorio | | | | | | 0 |
| a3) Remuneraciones Adicionales y Especiales | | | | | | 0 |
| a4) Seguridad Social | | | | | | 0 |
| a5) Otras Prestaciones Sociales y Económicas | | | | | | 0 |
| a6) Previsiones | | | | | | 0 |
| a7) Pago de Estímulos a Servidores Públicos | | | | | | 0 |
| B. Materiales y Suministros (B=b1+b2+b3+b4+b5+b6+b7+b8+b9) | 0 | 0 | 0 | 0 | 0 | 0 |
| b1) Materiales de Administración, Emisión de Documentos y Artículos Oficiales | | | | | | 0 |
| b2) Alimentos y Utensilios | | | | | | 0 |
| b3) Materias Primas y Materiales de Producción y Comercialización | | | | | | 0 |
| b4) Materiales y Artículos de Construcción y de Reparación | | | | | | 0 |
| b5) Productos Químicos, Farmacéuticos y de Laboratorio | | | | | | 0 |
| b6) Combustibles, Lubricantes y Aditivos | | | | | | 0 |
| b7) Vestuario, Blancos, Prendas de Protección y Artículos Deportivos | | | | | | 0 |
| b8) Materiales y Suministros Para Seguridad | | | | | | 0 |
| b9) Herramientas, Refacciones y Accesorios Menores | | | | | | 0 |
| C. Servicios Generales (C=c1+c2+c3+c4+c5+c6+c7+c8+c9) | 0 | 0 | 0 | 0 | 0 | 0 |
| c1) Servicios Básicos | | | | | | 0 |
| c2) Servicios de Arrendamiento | | | | | | 0 |
| c3) Servicios Profesionales, Científicos, Técnicos y Otros Servicios | | | | | | 0 |
| c4) Servicios Financieros, Bancarios y Comerciales | | | | | | 0 |
| c5) Servicios de Instalación, Reparación, Mantenimiento y Conservación | | | | | | 0 |
| c6) Servicios de Comunicación Social y Publicidad | | | | | | 0 |
| c7) Servicios de Traslado y Viáticos | | | | | | 0 |
| c8) Servicios Oficiales | | | | | | 0 |
| c9) Otros Servicios Generales | | | | | | 0 |
| D. Transferencias, Asignaciones, Subsidios y Otras Ayudas (D=d1+d2+d3+d4+d5+d6+d7+d8+d9) | 0 | 24,523,125 | 24,523,125 | 11,060,198 | 6,074,748 | 13,462,927 |
| d1) Transferencias Internas y Asignaciones al Sector Público | | 24,523,125 | 24,523,125 | 11,060,198 | 6,074,748 | 13,462,927 |
| d2) Transferencias al Resto del Sector Público | | | | | | 0 |
| d3) Subsidios y Subvenciones | | | | | | 0 |
| d4) Ayudas Sociales | | | | | | 0 |
| d5) Pensiones y Jubilaciones | | | | | | 0 |
| d6) Transferencias a Fideicomisos, Mandatos y Otros Análogos | | | | | | 0 |
| d7) Transferencias a la Seguridad Social | | | | | | 0 |
| d8) Donativos | | | | | | 0 |
| d9) Transferencias al Exterior | | | | | | 0 |
| E. Bienes Muebles, Inmuebles e Intangibles (E=e1+e2+e3+e4+e5+e6+e7+e8+e9) | 0 | 1,915,000 | 1,915,000 | 0 | 0 | 1,915,000 |
| e1) Mobiliario y Equipo de Administración | | | | | | 0 |
| e2) Mobiliario y Equipo Educativo y Recreativo | | | | | | 0 |
| e3) Equipo e Instrumental Médico y de Laboratorio | | | | | | 0 |
| e4) Vehículos y Equipo de Transporte | | | | | | 0 |
| e5) Equipo de Defensa y Seguridad | | | | | | 0 |
| e6) Maquinaria, Otros Equipos y Herramientas | | | | | | 0 |
| e7) Activos Biológicos | | | | | | 0 |
| e8) Bienes Inmuebles | | 1,915,000 | 1,915,000 | | | 1,915,000 |
| e9) Activos Intangibles | | | | | | 0 |
| F. Inversión Pública (F=f1+f2+f3) | 0 | 0 | 0 | 0 | 0 | 0 |
| f1) Obra Pública en Bienes de Dominio Público | | | | | | 0 |
| f2) Obra Pública en Bienes Propios | | | | | | 0 |
| f3) Proyectos Productivos y Acciones de Fomento | | | | | | 0 |
| G. Inversiones Financieras y Otras Provisiones (G=g1+g2+g3+g4+g5+g6+g7) | 0 | 0 | 0 | 0 | 0 | 0 |
| g1) Inversiones Para el Fomento de Actividades Productivas | | | | | | 0 |
| g2) Acciones y Participaciones de Capital | | | | | | 0 |
| g3) Compra de Títulos y Valores | | | | | | 0 |
| g4) Concesión de Préstamos | | | | | | 0 |
| g5) Inversiones en Fideicomisos, Mandatos y Otros Análogos | | | | | | 0 |
| Fideicomiso de Desastres Naturales (Informativo) | | | | | | 0 |
| g6) Otras Inversiones Financieras | | | | | | 0 |
| g7) Provisiones para Contingencias y Otras Erogaciones Especiales | | | | | | 0 |
| H. Participaciones y Aportaciones (H=h1+h2+h3) | 0 | 0 | 0 | 0 | 0 | 0 |
| h1) Participaciones | | | | | | 0 |
| h2) Aportaciones | | | | | | 0 |
| h3) Convenios | | | | | | 0 |
| I. Deuda Pública (I=i1+i2+i3+i4+i5+i6+i7) | 0 | 0 | 0 | 0 | 0 | 0 |
| i1) Amortización de la Deuda Pública | | | | | | 0 |
| i2) Intereses de la Deuda Pública | | | | | | 0 |
| i3) Comisiones de la Deuda Pública | | | | | | 0 |
| i4) Gastos de la Deuda Pública | | | | | | 0 |
| i5) Costo por Coberturas | | | | | | 0 |
| i6) Apoyos Financieros | | | | | | 0 |
| i7) Adeudos de Ejercicios Fiscales Anteriores (ADEFAS) | | | | | | 0 |
| III. Total de Egresos (III = I + II) | 31,042,072 | 56,536,943 | 87,579,014 | 64,103,753 | 50,844,483 | 23,475,261 |

HOSPITAL DE LA NIÑEZ OAXAQUEÑA
Estado Analítico del Ejercicio del Presupuesto de Egresos Detallado - LDF
Clasificación Administrativa
Del 1 de enero al 30 de septiembre de 2020
(PESOS)

| Concepto | Egresos | | | | | Subejercicio |
|---|-------------------|--------------------------------|-------------------|-------------------|-------------------|-------------------|
| | Aprobado | Ampliaciones/ (Reducciones) | Modificado | Devengado | Pagado | |
| I. Gasto No Etiquetado (I=A) | 31,042,072 | 30,098,818 | 61,140,889 | 53,043,555 | 44,769,735 | 8,097,334 |
| A. HOSPITAL DE LA NIÑEZ | 31,042,072 | 30,098,818 | 61,140,889 | 53,043,555 | 44,769,735 | 8,097,334 |
| II. Gasto Etiquetado (II=A) | 0 | 26,438,125 | 26,438,125 | 11,060,198 | 6,074,748 | 15,377,927 |
| A. HOSPITAL DE LA NIÑEZ | 0 | 26,438,125 | 26,438,125 | 11,060,198 | 6,074,748 | 15,377,927 |
| III. Total de Egresos (III = I + II) | 31,042,072 | 56,536,943 | 87,579,014 | 64,103,753 | 50,844,483 | 23,475,261 |

HOSPITAL DE LA NIÑEZ OAXAQUEÑA
Estado Analítico del Ejercicio del Presupuesto de Egresos Detallado - LDF
Clasificación Funcional (Finalidad y Función)
Del 1 de enero al 30 de septiembre de 2020
(PESOS)

| Concepto | Egresos | | | | | Subejercicio |
|---|-------------------|--------------------------------|-------------------|-------------------|-------------------|-------------------|
| | Aprobado | Ampliaciones/ (Reducciones) | Modificado | Devengado | Pagado | |
| I. Gasto No Etiquetado (I=A+B+C+D) | 31,042,072 | 30,098,818 | 61,140,889 | 53,043,555 | 44,769,735 | 8,097,334 |
| A. Gobierno (A=a1+a2+a3+a4+a5+a6+a7+a8) | 0 | 0 | 0 | 0 | 0 | 0 |
| a1) Legislación | 0 | 0 | 0 | 0 | 0 | 0 |
| a2) Justicia | 0 | 0 | 0 | 0 | 0 | 0 |
| a3) Coordinación de la Política de Gobierno | 0 | 0 | 0 | 0 | 0 | 0 |
| a4) Relaciones Exteriores | 0 | 0 | 0 | 0 | 0 | 0 |
| a5) Asuntos Financieros y Hacendarios | 0 | 0 | 0 | 0 | 0 | 0 |
| a6) Seguridad Nacional | 0 | 0 | 0 | 0 | 0 | 0 |
| a7) Asuntos de Orden Público y de Seguridad Interior | 0 | 0 | 0 | 0 | 0 | 0 |
| a8) Otros Servicios Generales | 0 | 0 | 0 | 0 | 0 | 0 |
| B. Desarrollo Social (B=b1+b2+b3+b4+b5+b6+b7) | 31,042,072 | 30,098,818 | 61,140,889 | 53,043,555 | 44,769,735 | 8,097,334 |
| b1) Protección Ambiental | 0 | 0 | 0 | 0 | 0 | 0 |
| b2) Vivienda y Servicios a la Comunidad | 0 | 0 | 0 | 0 | 0 | 0 |
| b3) Salud | 31,042,072 | 30,098,818 | 61,140,889 | 53,043,555 | 44,769,735 | 8,097,334 |
| b4) Recreación, Cultura y Otras Manifestaciones Sociales | 0 | 0 | 0 | 0 | 0 | 0 |
| b5) Educación | 0 | 0 | 0 | 0 | 0 | 0 |
| b6) Protección Social | 0 | 0 | 0 | 0 | 0 | 0 |
| b7) Otros Asuntos Sociales | 0 | 0 | 0 | 0 | 0 | 0 |
| C. Desarrollo Económico (C=c1+c2+c3+c4+c5+c6+c7+c8+c9) | 0 | 0 | 0 | 0 | 0 | 0 |
| c1) Asuntos Económicos, Comerciales y Laborales en General | 0 | 0 | 0 | 0 | 0 | 0 |
| c2) Agropecuaria, Silvicultura, Pesca y Caza | 0 | 0 | 0 | 0 | 0 | 0 |
| c3) Combustibles y Energía | 0 | 0 | 0 | 0 | 0 | 0 |
| c4) Minería, Manufacturas y Construcción | 0 | 0 | 0 | 0 | 0 | 0 |
| c5) Transporte | 0 | 0 | 0 | 0 | 0 | 0 |
| c6) Comunicaciones | 0 | 0 | 0 | 0 | 0 | 0 |
| c7) Turismo | 0 | 0 | 0 | 0 | 0 | 0 |
| c8) Ciencia, Tecnología e Innovación | 0 | 0 | 0 | 0 | 0 | 0 |
| c9) Otras Industrias y Otros Asuntos Económicos | 0 | 0 | 0 | 0 | 0 | 0 |
| D. Otras No Clasificadas en Funciones Anteriores (D=d1+d2+d3+d4) | 0 | 0 | 0 | 0 | 0 | 0 |
| d1) Transacciones de la Deuda Pública / Costo Financiero de la | 0 | 0 | 0 | 0 | 0 | 0 |
| d2) Transferencias, Participaciones y Aportaciones Entre Diferentes Niveles y Órdenes de Gobierno | 0 | 0 | 0 | 0 | 0 | 0 |
| d3) Saneamiento del Sistema Financiero | 0 | 0 | 0 | 0 | 0 | 0 |
| d4) Adeudos de Ejercicios Fiscales Anteriores | 0 | 0 | 0 | 0 | 0 | 0 |
| II. Gasto Etiquetado (II=A+B+C+D) | 0 | 26,438,125 | 26,438,125 | 11,060,198 | 6,074,748 | 15,377,927 |
| A. Gobierno (A=a1+a2+a3+a4+a5+a6+a7+a8) | 0 | 0 | 0 | 0 | 0 | 0 |
| a1) Legislación | 0 | 0 | 0 | 0 | 0 | 0 |
| a2) Justicia | 0 | 0 | 0 | 0 | 0 | 0 |
| a3) Coordinación de la Política de Gobierno | 0 | 0 | 0 | 0 | 0 | 0 |
| a4) Relaciones Exteriores | 0 | 0 | 0 | 0 | 0 | 0 |
| a5) Asuntos Financieros y Hacendarios | 0 | 0 | 0 | 0 | 0 | 0 |
| a6) Seguridad Nacional | 0 | 0 | 0 | 0 | 0 | 0 |
| a7) Asuntos de Orden Público y de Seguridad Interior | 0 | 0 | 0 | 0 | 0 | 0 |
| a8) Otros Servicios Generales | 0 | 0 | 0 | 0 | 0 | 0 |
| B. Desarrollo Social (B=b1+b2+b3+b4+b5+b6+b7) | 0 | 26,438,125 | 26,438,125 | 11,060,198 | 6,074,748 | 15,377,927 |
| b1) Protección Ambiental | 0 | 0 | 0 | 0 | 0 | 0 |
| b2) Vivienda y Servicios a la Comunidad | 0 | 0 | 0 | 0 | 0 | 0 |
| b3) Salud | 0 | 26,438,125 | 26,438,125 | 11,060,198 | 6,074,748 | 15,377,927 |
| b4) Recreación, Cultura y Otras Manifestaciones Sociales | 0 | 0 | 0 | 0 | 0 | 0 |
| b5) Educación | 0 | 0 | 0 | 0 | 0 | 0 |
| b6) Protección Social | 0 | 0 | 0 | 0 | 0 | 0 |
| b7) Otros Asuntos Sociales | 0 | 0 | 0 | 0 | 0 | 0 |
| C. Desarrollo Económico (C=c1+c2+c3+c4+c5+c6+c7+c8+c9) | 0 | 0 | 0 | 0 | 0 | 0 |
| c1) Asuntos Económicos, Comerciales y Laborales en General | 0 | 0 | 0 | 0 | 0 | 0 |
| c2) Agropecuaria, Silvicultura, Pesca y Caza | 0 | 0 | 0 | 0 | 0 | 0 |
| c3) Combustibles y Energía | 0 | 0 | 0 | 0 | 0 | 0 |
| c4) Minería, Manufacturas y Construcción | 0 | 0 | 0 | 0 | 0 | 0 |
| c5) Transporte | 0 | 0 | 0 | 0 | 0 | 0 |
| c6) Comunicaciones | 0 | 0 | 0 | 0 | 0 | 0 |
| c7) Turismo | 0 | 0 | 0 | 0 | 0 | 0 |
| c8) Ciencia, Tecnología e Innovación | 0 | 0 | 0 | 0 | 0 | 0 |
| c9) Otras Industrias y Otros Asuntos Económicos | 0 | 0 | 0 | 0 | 0 | 0 |
| D. Otras No Clasificadas en Funciones Anteriores (D=d1+d2+d3+d4) | 0 | 0 | 0 | 0 | 0 | 0 |
| d1) Transacciones de la Deuda Pública / Costo Financiero de la | 0 | 0 | 0 | 0 | 0 | 0 |
| d2) Transferencias, Participaciones y Aportaciones Entre Diferentes Niveles y Órdenes de Gobierno | 0 | 0 | 0 | 0 | 0 | 0 |
| d3) Saneamiento del Sistema Financiero | 0 | 0 | 0 | 0 | 0 | 0 |
| d4) Adeudos de Ejercicios Fiscales Anteriores | 0 | 0 | 0 | 0 | 0 | 0 |
| III. Total de Egresos (III = I + II) | 31,042,072 | 56,536,943 | 87,579,014 | 64,103,753 | 50,844,483 | 23,475,261 |

HOSPITAL DE LA NIÑEZ OAXAQUEÑA
Estado Analítico del Ejercicio del Presupuesto de Egresos Detallado - LDF
Clasificación de Servicios Personales por Categoría
Del 1 de enero al 30 de septiembre de 2020
(PESOS)

| Concepto | Egresos | | | | | | Subejercicio |
|---|------------------|--------------------------------|------------------|------------------|------------------|------------------|--------------|
| | Aprobado | Ampliaciones/ (Reducciones) | Modificado | Devengado | Pagado | | |
| I. Gasto No Etiquetado (I=A+B+C+D+E+F) | | | | | | | |
| A. Personal Administrativo | 5,172,888 | 0 | 5,172,888 | 4,066,159 | 3,849,556 | 1,106,729 | 0 |
| B. Magisterio | 5,172,888 | 0 | 5,172,888 | 4,066,159 | 3,849,556 | 1,106,729 | 0 |
| C. Servicios de Salud (C=c1+c2) | 0 | 0 | 0 | 0 | 0 | 0 | 0 |
| c1) Personal Administrativo | 0 | 0 | 0 | 0 | 0 | 0 | 0 |
| c2) Personal Médico, paramédico y afin | 0 | 0 | 0 | 0 | 0 | 0 | 0 |
| D. Seguridad Pública | 0 | 0 | 0 | 0 | 0 | 0 | 0 |
| E. Gastos asociados a la implementación de nuevas leyes federales o reformas a las mismas (E=e1+e2) | 0 | 0 | 0 | 0 | 0 | 0 | 0 |
| e1) Nombre del Programa o Ley 1 | 0 | 0 | 0 | 0 | 0 | 0 | 0 |
| e2) Nombre del Programa o Ley 2 | 0 | 0 | 0 | 0 | 0 | 0 | 0 |
| F. Sentencias laborales definitivas | 0 | 0 | 0 | 0 | 0 | 0 | 0 |
| II. Gasto Etiquetado (I=A+B+C+D+E+F) | | | | | | | |
| A. Personal Administrativo | 0 | 0 | 0 | 0 | 0 | 0 | 0 |
| B. Magisterio | 0 | 0 | 0 | 0 | 0 | 0 | 0 |
| C. Servicios de Salud (C=c1+c2) | 0 | 0 | 0 | 0 | 0 | 0 | 0 |
| c1) Personal Administrativo | 0 | 0 | 0 | 0 | 0 | 0 | 0 |
| c2) Personal Médico, paramédico y afin | 0 | 0 | 0 | 0 | 0 | 0 | 0 |
| D. Seguridad Pública | 0 | 0 | 0 | 0 | 0 | 0 | 0 |
| E. Gastos asociados a la implementación de nuevas leyes federales o reformas a las mismas (E=e1+e2) | 0 | 0 | 0 | 0 | 0 | 0 | 0 |
| e1) Nombre del Programa o Ley 1 | 0 | 0 | 0 | 0 | 0 | 0 | 0 |
| e2) Nombre del Programa o Ley 2 | 0 | 0 | 0 | 0 | 0 | 0 | 0 |
| F. Sentencias laborales definitivas | 0 | 0 | 0 | 0 | 0 | 0 | 0 |
| III. Total de Gasto en Servicios Personales (III = I + II) | 5,172,888 | 0 | 5,172,888 | 4,066,159 | 3,849,556 | 1,106,729 | 0 |

| HOSPITAL DE LA NIÑEZ OAXACAQUEÑA Informe sobre Estudios Actuariales - LDF | | | | | |
|---|--------------------------|-------|--------------------|------------------|-----------------------------|
| | Pensiones y Jubilaciones | Salud | Riesgos de trabajo | Invalidez y vida | Otras prestaciones sociales |
| <p>Tipo de Sistema Prestación laboral o Fondo general para trabajadores del estado o Beneficio definido, Contribución definida o Mixto</p> <p>Población afiliada Activos Edad máxima Edad mínima Edad promedio Pensionados y Jubilados Edad máxima Edad mínima Edad promedio Beneficiarios Promedio de años de servicio (trabajadores activos) Aportación individual al plan de pensión como % del salario Aportación del ente público al plan de pensión como % del salario Crecimiento esperado de los pensionados y jubilados (como %) Crecimiento esperado de los activos (como %) Edad de jubilación o Pensión Esperanza de vida</p> <p>Ingresos del Fondo Ingresos Anuales al Fondo de Pensiones</p> <p>Nómina anual Activos Pensionados y Jubilados Beneficiarios de Pensionados y Jubilados</p> <p>Monto mensual por pensión Máximo Mínimo Promedio</p> <p>Monto de la reserva</p> <p>Valor presente de las obligaciones Pensiones y Jubilaciones en curso de pago Generación actual Generaciones futuras</p> <p>Valor presente de las contribuciones asociadas a los sueldos futuros de cotización Generación actual Generaciones futuras</p> <p>Valor presente de aportaciones futuras Generación actual Generaciones futuras Otros Ingresos</p> <p>Deficit/superavit actuarial Generación actual Generaciones futuras</p> <p>Periodo de suficiencia Año de descapitalización Tasa de rendimiento</p> <p>Estudio actuarial Año de elaboración del estudio actuarial Empresa que elaboró el estudio actuarial</p> | | | | | |

No aplica